Recuse Imitações

A AUTÊNTICA REVISTA DO

CD-ROM®

Informática Prática, Descomplicada e

COMPLETA

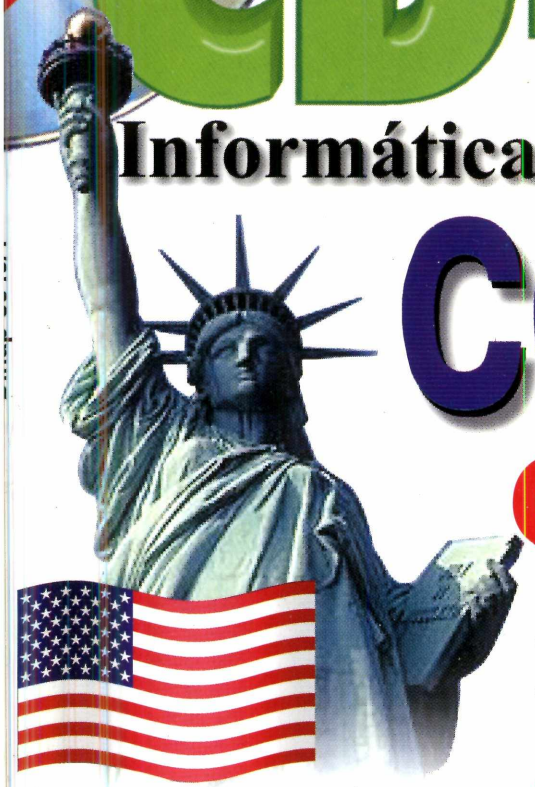

CURSO DE INGLÊS

Fale Já! Curso multimídia, com o básico para você se virar em qualquer lugar do mundo.

PROGRAMA COMPLETO SEM RESTRIÇÕES

E mais de 400 modelos de cartas em inglês para todas as finalidades

Copa 98

Experimente o World Cup, da EletronicArts, ainda melhor que o FIFA 98

Internet

Aqui, 200 horas no provedor Mandic por apenas US$ 1,00

Business

Conheça o SIC, pacote de programas especialmente desenvolvido para você dirigir a sua empresa

E muito mais

- ❑ Agenda em português
- ❑ Planejador de cronogramas
- ❑ Catalogador eletrônico de cartões de visitas
- ❑ Telefonia Internacional com tarifa local
- ❑ Editor de cartões animados
- ❑ Screen saver com lembretes

ISSN 0104-8732

R$ 9,90

9 770104 873008 36

Jul'98
Nº 36 – Ano 3

EDITORA EUROPA

Big Foot

Resgate seu espírito aventureiro. Faça loucuras num carrão com pneus gigantes que passa por cima de tudo

A NOVA ARITMÉTICA DA EMÍLIA

OS NÚMEROS FUGIRAM.
DÁ PARA CALCULAR A CONFUSÃO?

SÍTIO DO PICAPAU AMARELO

BASEADO NA OBRA DE MONTEIRO LOBATO

Livro Eletrônico

A TURMA DO SÍTIO PRECISA CAPTURAR OS NÚMEROS.
DIVIDA COM ELES ESTA TAREFA.
ENTRE NESTA AVENTURA PARA SOMAR ESFORÇOS,
DIMINUIR OS RISCOS E MULTIPLICAR AS CHANCES DE SUCESSO.
O RESULTADO É PURA DIVERSÃO!!

PAM - COMÉRCIO PLANEJAMENTO ANÁLISE E MÉTODO

MELHORAMENTOS

de 20 a 25 de Julho
VISITE-NOS NA
FENASOFT'98
Ruas K/L estande 47/50

DISTRIBUIDORES:

AMAZONAS - Amazon Print (092) 233-4085 - Sampaio & Nascimento (092) 234-0878
BRASÍLIA/GOIÂNIA - Livraria Edições Jurídicas (061) 226-2127 / MINAS GERAIS - Acaiaca (031) 481-1910 / NORDESTE - Artelivro (081) 428-9701 / PARANÁ - Distribuidora Curitiba (041) 333-5333 - Bom Livro (Maringá) (044) 222-5911 - Bom Livro (Londrina) (043) 330-7575
RIO DE JANEIRO - MSD (021) 533-3200 - ACORP (021) 532-3380 / RIO GRANDE DO SUL Multilivro (051) 331-2955 - INCOMP (051) 338-4889 / SÃO PAULO - ABC -Soft Logic (011) 414-6855 - BAIXADA SANTISTA - ENTERDATA (013) 222-1500 - CAPITAL -MPO Multimídia (011) 3675-3766 - INTERIOR - Coliba (016) 632-0231 - Tecnew's (019) 433-8499

TUDO VIRA FESTA COM O PRINTSTUDIO DO CHICO BENTO

VOCÊ NEM IMAGINA O QUE DÁ PARA FAZER COM ESTE PRODUTO!

PREVIEW

REVENDAS: Principais revendas de todo o país.
LIVRARIAS: SARAIVA MEGA STORE - SP (011): Ibirapuera 556-1435 - Iguatemi 211-7093 - Eldorado 212-5222 Morumbi 542-0336 - Center Norte 6950-6657 - Campinas (019) 253-7325 - Rio Ouvidor (021) 507-3785 ÁTICA SHOPPING / LIVRARIAS SICILIANO - Shopping Metrópole (011) 458-4408 - Ana Costa (013) 284-0770 Iguatemi Poa (051) 338-1833 - Ibirapuera (011) 5561-5823 - Florianópolis (048) 224-5823 Tatuapé (011) 6192-9562 / LIVRARIA CULTURA (011) 285-4033 / LIVRARIA DA VILA (011) 914-5811 LIVRARIA LASELVA.

MELHORAMENTOS
MULTIMÍDIA
Fone: (011) 3874-0887 / 3874-0882 Fax: (011) 3874-0940
End.: Rua Tito, 479 - Lapa - São Paulo CEP 05051-000
e-mail: editora@melhoramentos.com.br

EDITORA EUROPA

EUROPA MULTIMÉDIA

Diretores:
Aydano Roriz
Abilio P. Cunha

A AUTÊNTICA REVISTA DO CD-ROM®
Informática Prática, Descomplicada e Completa

JULHO '98

Editor e Diretor Responsável
Aydano Roriz

Redação
Diretor de Redação: Roberto Araújo
Editora Assistente: Silvana Altafini
Redator: Luiz Siqueira
Jornalista Responsável: Roberto Araújo MTb. 10.766
Editor de Arte: Welby Dantas
Assistente de Arte: Adriano Severo

Produção do CD-ROM
Danilo Ehrhardt (Supervisor), Leandro Calçada, Luiz Siqueira e Marco Clivati

Diretor Operacional
Abilio Cunha

Assistentes de Diretoria
Cristiane Guida de Camargo
Flávia Pinheiro

Publicidade
São Paulo (011) 816-6767
Givaldo Fernandes (Executivo de Negócios), Executivos de contas: Alexandre Severino; Angela Freitas, Rodrigo Cunha

Outros Estados
Brasília (061) 322-2034
JCZ Comunicações
Paraná (041) 253-4048
Angelo Costi
Rio de Janeiro (021) 208-9008
Luiz Alberto Mello
Rio Grande do Sul (051) 233-6911
Elcenho Engel
Santa Catarina (0482) 23-3968
Geraldo Nilson Azevedo

Marketing
Ézio S. Vicente; Joelma R. Dantas; Jonilson Barbosa; Jackeline Monjarás

Desenvolvimento de Pessoal
Tânia Marilia Ribeiro

Atendimento ao Leitor
Cecilia Tomazelli (Supervisora)
Fabiana Lopes (Coordenadora)
Alessandro Donadio, Alice Vieira; Carla Dantas, Elisangela Tokashiki; Ivania Pinto, Renata Kurosaki; Ronie de Souza

Suporte Técnico (011) 870-0538
Marco Clivati (Coordenador)
Alexandre Arima, Fábio Garrido, Julio Wecchi
E-mail: *suporte.revista.cd-rom@europanet.com.br.*

A **Revista do CD-ROM** (ISSN - 0104-8732) é uma publicação mensal da Editora Europa Ltda.
O CD-ROM e o suplemento Os Melhores Endereços da Internet, são partes integrantes desta edição, não podendo ser vendidos separadamente. A Editora Europa não se responsabiliza pelo conteúdo dos anúncios de terceiros.

Distribuidor exclusivo para o Brasil:
DINAP S/A - Estrada Velha de Osasco, 132
Jd. Belmonte - Osasco - SP
Fone: (011) 868-3000

Números Atrasados
Editora Europa: favor enviar cheque nominal no valor de R$ 9,90 (cada exemplar). Se for comprar com cartão de crédito, ligue para o telefone (011) 816-6767
DINAP: ligue para (011) 810-4800

Fotolito: Bureau Bandeirante e Fastgraph
Impressão: W. Roth

Somos Filiados à

ANER
Associação Nacional dos Editores de Revistas

IVC

Instituto Verificador de Circulação

Tiragem desta edição: 105.000 exemplares

AO LEITOR

Em informática, a fronteira entre o trabalho e o lazer é bastante tênue. Nesta edição, por exemplo, decidimos colocar como programa completo um Curso Básico de Inglês, não um jogo. E esta decisão é fruto da recente pesquisa que você respondeu: os números indicaram que enquanto 43% preferem um jogo completo, 53% disseram preferir que fosse colocado um aplicativo no CD-ROM. E, acreditamos, o Curso de Inglês Fale Já, atende melhor do que tudo à esta demanda dos leitores. Além de ser deleitante, os recursos multimídia deste programa permitem um aprendizado rápido, eficiente e divertido. Use-o e você saberá do que estou falando.

Desde suas primeiras edições, a Revista do CD-ROM sempre afirmou ser uma revista em constante mutação. Até porque a informática não pára, e você que é nosso leitor está sempre em evolução. E depois da última mudança mais radical que fizemos, ao inovar novamente com o conceito de Revista Completa, queríamos confirmar o acerto destas mudanças. As respostas: 82% gostaram bastante; 13% não sentiram muita diferença; e apenas 3% preferiam como estava antes (sem resposta, 2%). Você, portanto, aprovou o conceito de Revista Completa. Obrigado.

Mas atender à sua necessidade é nosso principal compromisso. Por isso, a cada edição você sempre encontrará muitas novidades. Tanto em "trabalho" quanto em "lazer". Afinal é sempre difícil saber onde começa um e termina o outro.

Roberto Araújo
Diretor de redação
araujo@europanet.com.br

SE FOR O CASO, RECLAME.
NOSSO OBJETIVO É A EXCELÊNCIA

ATENDIMENTO AO LEITOR
Segunda à Sexta das 8:00 às 22:00 hs, Sábados das 9:00 às 15:00 hs

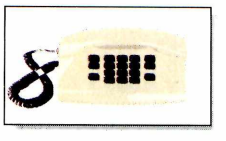

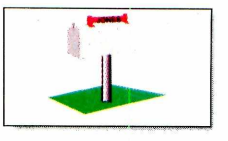

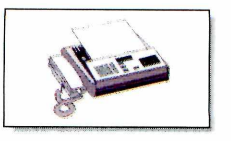

(011) 816-6767

Rua M.M.D.C., 121
05510-021 - São Paulo-SP

FAX (011) 867-8583

Endereços Eletrônicos:
Redação: revista.cd-rom@europanet.com.br
Suporte Técnico: suporte@europanet.com.br

Telefone exclusivo para o suporte técnico:
(011) 870-0538

SUMÁRIO

PROGRAMA COMPLETO

Fale Já! - inglês americano. Curso completo feito especialmente para brasileiros. Um jeito fácil de aprender o básico desse idioma e se virar em qualquer lugar do mundo **22**

TRUQUES & MACETES

Respostas às dúvidas dos leitores para resolver qualquer problema. E dicas para você usar melhor os programas que já têm no PC. **6**

UPGRADE

Resumo das principais informações do mundo da informática para você ficar por dentro **8**
E3 – O que vem por aí **14**
Internet via TV **16**

DVD

Os lançamentos no Brasil e Estados Unidos. Já estão disponíveis: Melhor Impossível, 007 - O Amanhã nunca morre, Mary Poppins, Três Patetas e o DVD-ROM Virtual Pool 2 entre outros **18**

COMO RODAR SEU CD-ROM

Informações necessárias para você aproveitar todo o seu CD-ROM **20**

APLICATIVOS

Sistema Integrado Comercial **26**
Agenda Droid **30**
Font Navigator e Fontes **32**
CardOrganizer, Índice remissivo **36**
CaseLinr, TrayTools **37**
Organizador Pessoal, Desinstalador **38**
Kit de acesso Mandic, Euroshop **40**

LAZER

Phone Free **42**
Greeting Card **46**
Screen Saver Cidade, Bebê dançarino, Lembretes **48**
Stay Tooned, DesktopPaint **49**

JOGOS

World Cup 98 . . . . . **50**
Trophy Rivers **52**
Emergency **54**
Monster Truck Madness 2 . . . . . **58**
Panzer Commander, Cachorro de Balão **60**
Super Moto Cross, Shanghai: Dynasty **61**

GUIA DO CD

Os lançamentos em CD-ROM, avaliados pela Redação para ajudá-lo na hora da compra **63**

REVISTA DO CD-ROM NA INTERNET

Você é nosso convidado. O endereço é

www.europanet.com.br/cd-rom/

Truques &

DICA DO LEITOR

Heretic: ***muita ação no estilo* Doom.** ***Você é um feiticeiro e deve destruir todos os monstros***

HERETIC

Se você está tendo dificuldades para passar de fase em ***Heretic***, sigas as dicas enviadas pelo leitor ***Luciano Quintal*** de ***São Paulo***. Basta digitar os códigos secretos, durante o jogo, e vencer.

ENGAGExy — escolha de fase: x é o episódio, y é o level (nível)

MASSACRE — mata todos no nível

PONCE — 100% de vida

QUICKEN — invencibilidade

RAMBO — disponibiliza todas as armas e munições

RAVMAP — no mapa, mostra o mapa completo

SKEL — todas as chaves

KITTY — permite atravessar paredes

COCKADOODLEDOO — você vira uma galinha

RAVMAP — mapa Completo

Tire suas dúvidas sobre informática. Basta enviar a sua pergunta para a Revista do CD-ROM, não esquecendo de colocar seu nome e endereço completos. Se, por falta de espaço, não publicarmos sua dúvida, ela será respondida via correio ou e-mail. Além disso, se você tiver alguma dica interessante, envie para a redação. Ela será publicada e poderá ajudar outros leitores

Fotos via e-mail

Como faço para enviar fotos via e-mail, através do* Outlook Express*? Elas precisam ser pequenas? Meu modem é de 33,6Kbps. Neste caso, quanto tempo demoraria para ser enviada uma foto de 1 MB?

Antônio Harry Chong
Via e-mail

O processo para enviar fotos é o mesmo utilizado para mandar arquivos anexados. Para realizar essa operação no *Outlook,* proceda da seguinte forma:

1 Digite a sua mensagem normalmente (em redigir mensagem), completando os campos de destinatário e assunto. Depois de preencher tudo, clique no ícone com um clipe.

2 Selecione o arquivo que você deseja transmitir e clique em Anexar. Lembre-se: pode ser uma foto ou qualquer outro arquivo.

3 Agora é só clicar em Enviar e Receber para transmitir a mensagem.

O ideal seria avisar ao destinatário quando for enviar arquivos muito grandes, já que o processo pode tomar muito tempo dele. O tempo de transmissão depende diretamente da qualidade do seu acesso à Internet. Se a conexão estiver boa, com o modem de 33,6 Kbps o arquivo de 1 MB pode levar apenas 10 minutos para ser transmitido.

Recursos do Word

Como posso criar desenhos para ilustrar meus textos e inseri-los no Word?

Henrique Lima
Via e-mail

O Word vem com vários recursos que permitem dar uma aparência mais profissional aos

Macetes

textos. Um deles é o de inserção de desenhos. Com ele você pode, por exemplo, criar uma ilustração no Paint (o programa de desenho do Windows) e depois inseri-la no meio do texto. Acompanhe os passos para saber como criar a ilustração e colocá-la no Word.

1 Abra o Paint (normalmente dentro da pasta Acessórios, do item Programas no botão Iniciar) e crie a sua ilustração.

2 Quando ela estiver pronta, salve-a. Vá em Arquivo, selecione Salvar, dê um nome para o arquivo e clique em Salvar.

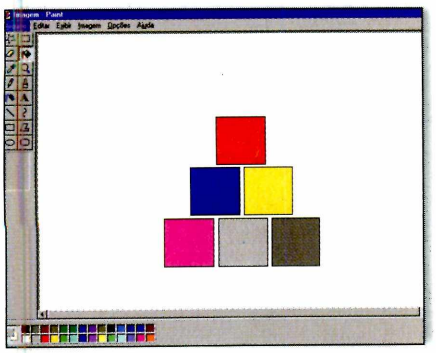

3 Saia do Paint e abra o documento do Word. Vá ao menu Inserir, selecione a opção Figura e localize o arquivo que você criou. Depois dê OK.

4 A figura surgirá no meio do texto. Agora, clique com o botão direito sobre ela e, no menu que aparece, escolha Emoldurar figura. Se aparecer alguma mensagem, clique em Sim.

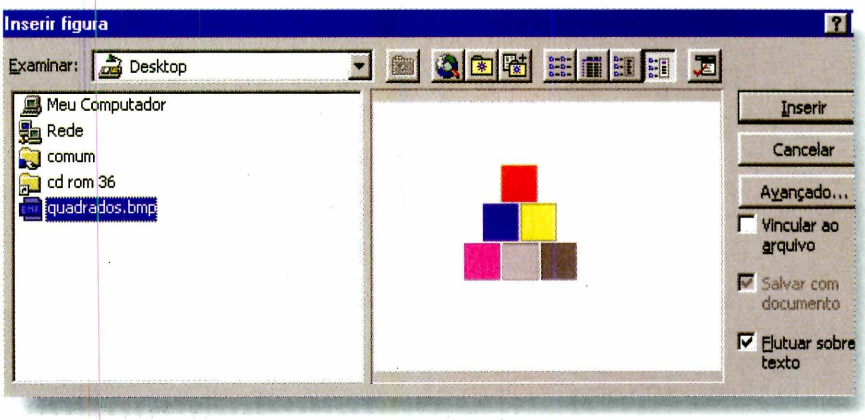

5 Você já pode colocar a ilustração na posição desejada. Basta clicar sobre o desenho e arrastá-lo. Para alterar o tamanho da figura, clique nas extremidades da imagem e arraste-a.

Lembre-se: a imagem não precisa ser necessariamente do Paint. Você pode utilizar qualquer tipo de imagem para ilustrar o seu texto. Até aquelas retiradas da Internet.

Envie suas dicas e dúvidas para:

Fax: (011) 867-8583
E-mail: suporte@europanet.com.br
Endereço:
Rua MMDC, 121 São Paulo - SP
CEP: 05510-021

DICA DA REDAÇÃO

WINDOWS 95

Se você costuma usar com certa freqüência um mesmo programa (o Word, por exemplo) para trabalhar no computador, pode, através de um recurso do Windows, programar para que toda a vez que você iniciar o computador, o Word seja automaticamente executado.

Para realizar essa configuração, siga os passos. Mas, lembre-se: este procedimento é igual para qualquer programa que você queira usar.

1 – Clique com o botão direito do mouse sobre a barra de tarefas do Windows e, no menu, selecione Propriedades.

2 – Surge uma janela. Clique na aba Programas do Menu Iniciar e depois em Avançado.

3 – Aparece uma tela semelhante a do Explorer. Entre em Programas e depois na pasta Iniciar. Clique com o botão direito do mouse dentro da janela, escolha Novo e então Atalho.

4 – Na janela seguinte clique em Procurar e localize o arquivo executável do programa que deseja usar (em nosso exemplo, o word.exe).

5 – Clique em Abrir e depois em Avançar. Para finalizar, clique em Concluir e o ícone será criado dentro da pasta Iniciar. Pronto. Da próxima vez que o computador for iniciado o programa será executado.

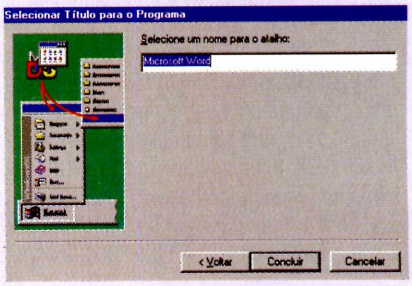

Fique por dentro

Pesquisamos e resumimos todos os principais fatos de informática no Brasil e no mundo, para você ficar por dentro do que está acontecendo

Teclado sem fio

Ideal para quem precisa ter liberdade na hora de fazer apresentações multimídia. A Ingram Micro está comercializando no Brasil o *Cordless Desktop*, um kit composto de teclado e mouse sem fios.

O kit desenvolvido pela Logitech permite que tanto o mouse quanto o teclado possam ser colocados a um raio máximo de 1,83 metro do computador, sem que seja necessário se preocupar em direcioná-lo para o receptor.

Segundo o fabricante, o sistema é tão eficiente que, mesmo existindo uma barreira (uma pilha de papel, por exemplo) entre o computador e o teclado, o sistema não pára de funcionar. O *Cordless Desktop* custa em média R$ 245,00 e pode ser encontrado pelo telefone: (011) 3641-5055, São Paulo.

Fenasoft 1998

De 20 a 25 de julho, será realizada no Anhembi, em São Paulo, a Fenasoft 98, a maior feira de informática da América Latina. Durante quase uma *semana*, os fabricantes de hardware e software vão divulgar seus novos produtos e objetivos. A Fenasoft é destinada aos usuários domésticos e corporativos que desejam conhecer os principais lançamentos do mundo inteiro. Se tiver oportunidade não deixe de conferir. Informações no endereço http://www.fenasoft.com.br
A Editora Europa marca presença com um estande localizado na rua L nº 27/29. Venha nos visitar

Hospital virtual

Essa é para os médicos informatizados. No endereço http://www.hospvirt.org.br funciona o Hospital Virtual Brasileiro, uma iniciativa bastante interessante do NIB (Núcleo de Informática Biomédica da Unicamp). No *site*, médicos de todo o Brasil podem participar de uma espécie de fórum contribuindo com textos e documentos, para a solução dos mais diversos tipos de patologia.

Uma biblioteca virtual com a documentação de muitos casos é mantida disponível, e o médico que desejar pode contribuir para o acervo. A idéia é muito séria. Tudo o que é mandado e postado na página é verificado por um grupo de médicos responsável pelo *site*. Indicado para médicos e estudantes de medicina.

Pesquisa On-line

O *site* Vota Brasil acessível no endereço http://luan.hypermart.net/votabrasil/ oferece um serviço de pesquisa de opinião pública, através da Internet. Isto é, qualquer pessoa que acessar o *site* pode participar de diversas pesquisas, votando ou emitindo opiniões sobre assuntos que vão desde as eleições até a avaliação da seleção de futebol.

Com o desenvolvimento da Internet, o *site* deverá tornar-se, dentro em breve, um importante veículo de expressão da opinião pública. Visite e participe das pesquisas.

mpressora doméstica

Indicada para os usuários iniciantes, a nova impressora jato de tinta da Epson, a *Stylus Color 300*, tem um preço bastante acessível: cerca de R$ 289,00. Ela imprime com alta qualidade fotografias digitais, papel transfer para camisetas e qualquer outro tipo de impresso.

O equipamento é bastante versátil aceitando os mais variados tipos de papel, inclusive o cartão. Mais informações sobre o produto podem ser obtidas no site http://www.epson.com.br ou pelo telefone 0800-55-1441.

Enciclopédia eletrônica

A nova versão da Encarta, a enciclopédia multimídia da Microsoft, foi totalmente traduzida para o português. Com lançamento previsto durante a Fenasoft, em julho, a Encarta 99 traz mais de 21.000 artigos sobre os mais variados temas internacionais. E também com diversos artigos sobre o Brasil: Jorge Amado, Carnaval, Getúlio Vargas, Ronaldinho, entre outros. E os recursos multimídia foram usados ao extremo.

O CD-ROM é constituído de mais de 3.900 fotografias e ilustrações, 1.500 sons e 100 vídeos e animações. Além disso, existem 420 mapas, tabelas e gráficos.

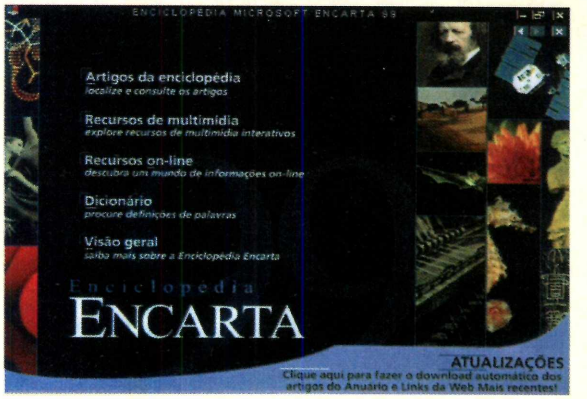

Uma das opções mais interessantes são as visões em 360 graus, que permitem visitar lugares famosos através de visualizações panorâmicas de locais como Machu Picchu, no Peru, o Palácio de Versalhes na França, e o Coliseu de Roma, na Itália, apenas com alguns cliques do mouse.

Para completar, o programa ainda tem um recurso que permite, através da Internet, que você faça atualizações periódicas das informações, mantendo a sua Enciclopédia sempre com os dados mais recentes.

Nos Estados Unidos a Encarta está sendo vendida por US$ 150,00. O preço para o Brasil ainda não havia sido definido até o fechamento desta edição. Para saber mais informações, visite a página http://www.encarta.msn.com/br, na Internet.

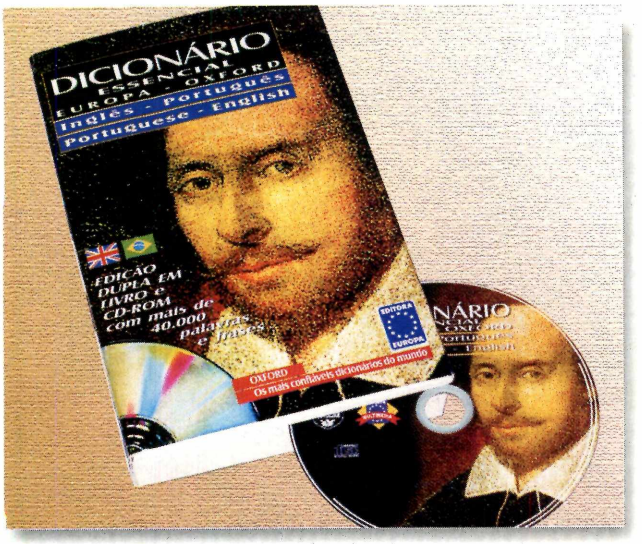

Dicionário Inglês-Português

A melhor relação custo/benefício do mercado. Trata-se do Dicionário Essencial Europa - Oxford que a Editora Europa, em conjunto com a Universidade de Oxford, da Inglaterra está lançando no Brasil. É um verdadeiro dois em um, já que é composto de um livro dicionário em papel e uma versão em CD-ROM com instruções em português.

Tanto o livro como o programa têm traduções do português para inglês, e do inglês para português. São mais de 40.000 palavras e frases, com 65.000 traduções. Além disso, você pode conhecer a pronúncia correta de 12.303 palavras em inglês, com entonação em autêntico inglês britânico. O programa ainda traz uma tabela com a conjugação (presente, passado e futuro) dos 214 verbos irregulares mais usados em inglês.

O programa tem uma interface simples e fácil de usar. Dá para configurar tudo. Desde as letras até a cor dos textos. É possível até integrar o dicionário em CD-ROM com o Word para realizar traduções de palavras mais rapidamente. Para completar, ele só ocupa 1 MB de espaço no disco rígido na instalação miníma.

O preço é bem acessível, apenas R$ 29,00 pelo pacote (livro dicionário + CD-ROM). Se você não encontrar nas bancas, ligue para a Editora Europa, telefone (011) 816-6767, e solicite o seu.

Computador com DVD

A Five Star está comercializando no Brasil, o primeiro modelo de computador que já sai de fábrica com drive de DVD instalado. O Elite Star 7266, como é conhecido o novo modelo, tem a seguinte configuração: Pentium II de 233MHz, 32 MB de memória RAM, disco rígido de 4,3 Gigabytes, modem de 56Kbps e, para completar, o kit multimídia com drive de DVD.

O computador vem com o Windows 95 instalado e vários outros programas. Entre eles, uma enciclopédia com diversos títulos em DVD. O preço médio do equipamento é R$ 3.000,00, e ele pode ser encontrado através dos telefones: (011) 3675-2500 (São Paulo) e 0800-141517 (outros estados).

Rei do futebol

Demorou, mas Pelé chegou à Rede mundial de computadores em grande estilo. Desde o começo de junho entrou no ar o Pelé Official Website, a home page oficial do maior atleta do século.

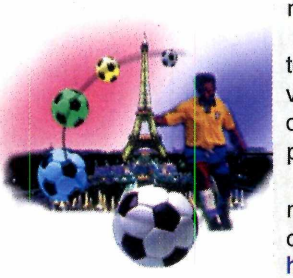

O endereço, além de ter dados sobre o jogador, vai mostrar muita diversão e entretenimento para os visitantes.

Quem gosta de futebol não deve deixar de conferir. O endereço é http:\\www.pele.com.br

Apoio Microsoft

Fácil Aprender.

ACCESS VISUAL BASIC & OFFICE

Dinheiro de volta Garantia de Satisfação 30 dias*

Imperdível! Super CD One to Sixteen
Números de 1 a 16 em incrível formato eletrônico
Mais de 600 páginas recheadas de programas exemplo.
Visual Basic 5.0 (VBCCE)

Livro Coletânea 97 + Super CD 97
Fundamental para usuários iniciantes e avançados
Números de 17 a 22
Mais de 400 páginas em formato impresso e eletrônico recheadas de programas exemplo

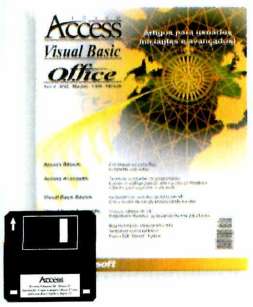

Sensacional! Assinatura
da única publicação nacional
dedicada exclusivamente ao
Access, Office e Visual Basic com:

- **Cursos passo a passo**
- **Dicas de experts**
- **Disquete com exemplos**
- **Suporte Técnico Gratuito via Fax**

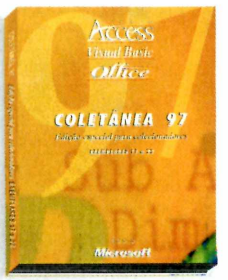

Super CD 1 a 16 + Livro Coletânea 97 + Super CD 97 + Assinatura

Coleção Completa!

Super Pacote Fórum por apenas 5 de R$29,40

FÓRUM Access Visual Basic Office

Peça pela Internet

www.forumaccess.com

por telefone ou envie pelo fax:

De segunda a sexta, das 8:00 as 18:00h

Fone/Fax:

(011) 867.9926

	Cartão de Crédito	Cobrança Bancária
Super Pacote Fórum	☐ 5xR$29,40	☐ 3xR$49,00
Assinatura (Periodicidade bimestral)	☐ 2xR$40,50	☐ 1xR$81,00
Livro Coletânea 97 e Super CD 97	☐ 2xR$38,50	☐ 1xR$77,00
Super CD 1 a 16	☐ 2xR$27,50	☐ 1xR$55,00

Cartão nº.: _____ Validade ____/____.

Nome: _____

Empresa: _____

C.G.C/C.P.F.: _____ Insc. Estadual: _____

End. para entrega: _____

Bairro: _____ CEP: _____ Cidade: _____ UF: ____

Fone: (____) _____ Fax: (____) _____

E-mail: _____ Data ____/____/____.

Outro cartão: _____ Assinatura _____

CDROM07/98 PC MASTER

*Se ao receber seu Super Pacote Fórum você não ficar totalmente satisfeito, em 30 dias retorne-o ao Fórum Access e seu dinheiro será devolvido.

Impressora com qualidade fotográfica

Se você precisa de um resultado profissional na hora de imprimir seus trabalhos, pode comemorar. A *Hewlett-Packard* acaba de lançar uma nova impressora jato de tinta com qualidade fotográfica. É a *DeskJet 1120C* que utiliza o recurso PhotoRET II da própria HP, que oferece maior rapidez no processo de impressão, com maior qualidade, permitindo ainda utilizar uma quantidade maior de tonalidades de cor.

O equipamento é o sonho de qualquer pessoa que trabalha com imagens no computador. E deverá continuar sendo, pois o preço médio da impressora é R$ 1.100,00. Quem desejar adquirir a impressora pode entrar em contato com a HP através dos telefones (011) 822-5565 (Grande São Paulo) e 0800-157751 (outros estados).

Novo kit multimídia

Quem estiver pensando em comprar um kit multimídia já pode encontrar no Brasil a última opção em tecnologia. A TCE em parceria com a *Creative Labs* está trazendo o KMT 3216, um kit multimídia que vem com uma placa de som Sound Blaster de última geração, duas caixas

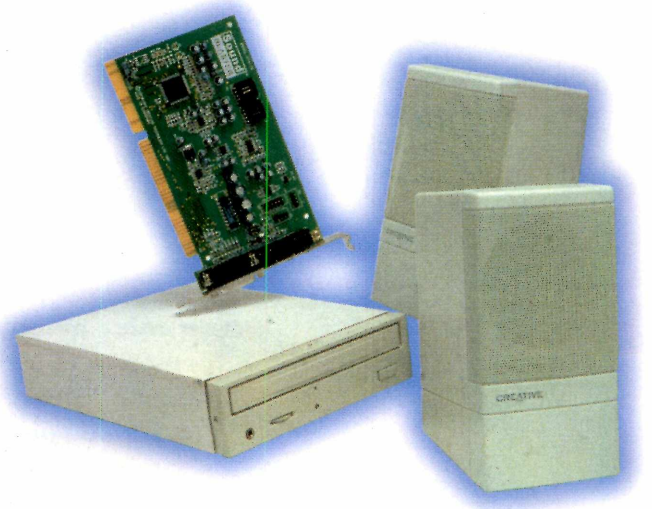

acústicas estéreo e, para completar, um drive de CD-ROM de 32 velocidades.

Além disso, ao comprar o kit, o usuário ganha 30 horas de acesso à Internet do provedor Universo Online; um pacote com diversos programas e o jogo *Rally Championship*.

O melhor de tudo é o preço do equipamento: R$ 320,00. O KTM 3216 pode ser encontrado na própria TCE, telefone 0800-157-878.

Dicionário de Português em CD-ROM

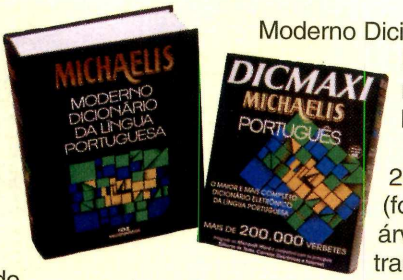

Vai sobrar espaço na sua estante. Um dos maiores dicionários da língua portuguesa do mundo, está sendo lançado em CD-ROM. Trata-se do DICMAXI Michaelis Português, produzido a partir da parceria entre a DTS Software e a Editora Melhoramentos. São mais de 200 mil verbetes e subverbetes. O programa foi baseado no Michaelis – Moderno Dicionário da Língua Portuguesa, lançado recentemente pela Melhoramentos.

O produto ainda vem com 200 imagens variadas (fotografias de animais, árvores, frutas, meios de transporte...). Para completar, traz um guia completo com as mais importantes regras gramaticais (acentuação gráfica, divisão silábica e pontuação). O preço é um pouco alto: R$ 179,00 (contra R$ 70,00 do dicionário em papel) e pode ser encontrado pelo telefone (011) 549-6599, São Paulo.

Fenasoft/98

Nossas novidades duram o ano inteiro.

A Infogrames está com presença confirmada na Fenasoft/98, trazendo uma série de lançamentos que não vai acabar junto com a feira. Vamos continuar sempre com novidades, porque a gente sabe que não há nada melhor do que uma emoção atrás da outra.

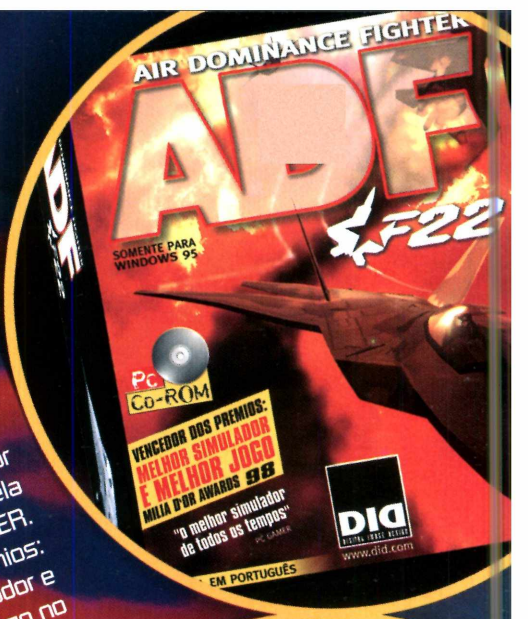

ADF - F22

Eleito o melhor simulador de todos os tempos pela revista PC GAMER. Vencedor dos prêmios: Melhor Simulador e Melhor Jogo no MILIA D' OR AWARDS 98

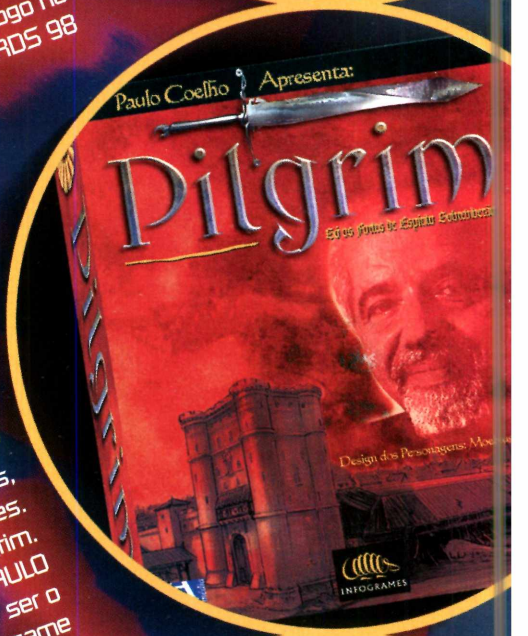

PILGRIM

Cruzadas, lutas de espadas, cavaleiros errantes. Esse é o universo de Pilgrim. Com o roteiro escrito por PAULO COELHO, Pilgrim promete ser o mais fantástico game de aventura já realizado.

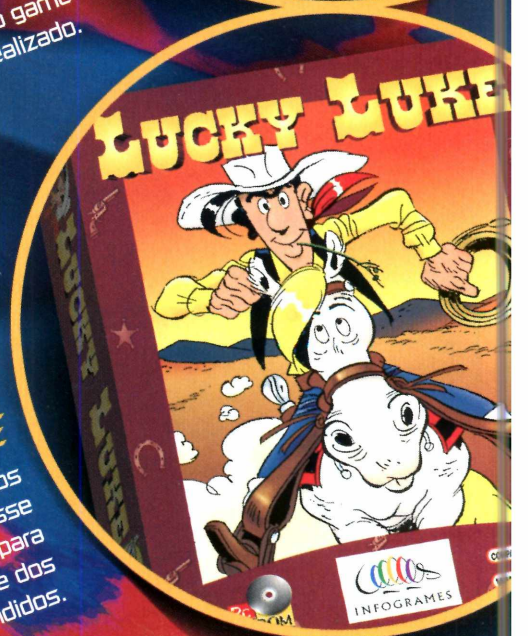

LUCKY LUKE

O grande herói dos quadrinhos chega nesse game pronto para defender o Oeste dos mais terríveis bandidos.

O QUE VEM POR AÍ:

Além dos novíssimos Games aí do lado, não perca o pré-lançamento de Prost Grand Prix e Heart of Darkness.

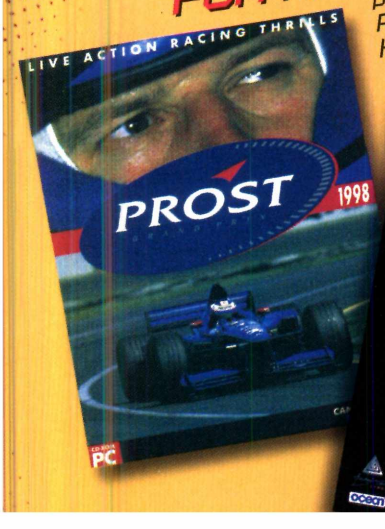

INFOGRAMES

O que ve

Conheça as maiores novidades em entretenimento eletrônico lançadas na E3, a maior Feira do mundo no segmento

Por Luiz Siqueira

Onde a fantasia vira realidade. Assim é a Electronic Entertainment Expo *também conhecida como* E3. *A maior Feira de entretenimento eletrônico do mundo. A edição deste ano foi realizada entre 27 e 30 de maio, em Atlanta, nos Estados Unidos. E a Revista do CD-ROM foi até lá para conferir todas as novidades, que são muitas, e mostrar para vocês.*

Na E3 *todos os fabricantes, pequenos e grandes, de programas, jogos e equipamentos destinados ao entretenimento divulgam seus novos produtos e planos. A Feira não se restringe somente aos produtos para computadores. Também são exibidos os lançamentos para videogames.*

Conheça agora os mais importantes lançamentos exibidos durante a Feira.

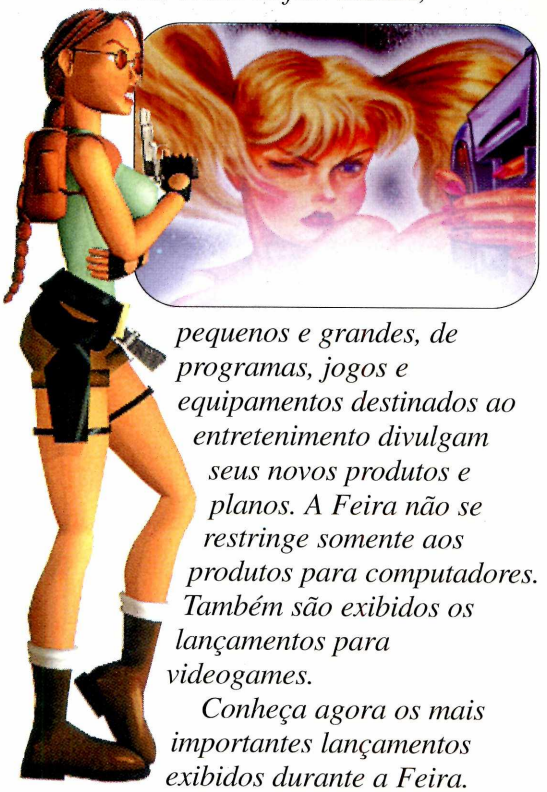

As mulheres estão invadindo os jogos. Durante a feira foi exibido um novo jogo chamado Space Bunnies com a loira psicodélica, ao lado, que deve concorrer com Lara Croft que volta em Tomb Raider 3

Jogos

Este ano as novidades em jogos para computador, ficaram por conta da grande utilização das placas 3D. Produtoras como a *Interplay*, *Electronic Arts* e *ActiVision*, entre as maiores do ramo, estão lançando praticamente todos os seus jogos com recursos para o uso das **placas 3D**. Deu para perceber claramente que, dentro em breve, esse tipo de placa será equipamento obrigatório em qualquer computador.

Placas específicas para a utilização em programas e jogos de computador com recursos em 3D. Melhoram muito a resolução e velocidade dos jogos

Os novos títulos são muitos. A *Core*, produtora do *Tomb Raider,* trouxe para a Feira a nova versão do jogo: *Tomb Raider 3*, no qual a heroína Lara Croft prossegue suas perigosas aventuras. No estande da *Panasonic* foi apresentado o jogo *Space Bunnies*, cuja protagonista também é uma garota com um visual bem moderno. Esse jogo promete ser a nova sensação e um dos concorrentes de *Tomb Raider.*

Na *Electronic Arts*, além do *World Cup 98*, cujo demo você confere no CD-ROM deste mês, outro game esportivo fez bastante sucesso: o

m por aí

Knockout Kings Boxing. O jogo é um simulador de boxe que permite disputar lutas históricas. No estande da empresa havia até um ringue para apresentar o lançamento. *SimCity 3000* e *The Need for Speed 3* completaram a lista de grandes lançamentos da EA, para o final deste ano e começo de 99.

E ainda tem mais. A *ActiVison* anunciou a seqüência do *Interstate'76*, o *Interstate'82*, um jogo de corrida pelo interior dos Estados Unidos. Na *Broderbund* já eram mostrados os rascunhos de *Prince of Persia 3D*, e na *Interplay* a grande sensação era *Star Trek Secret of Vulcan Fury*, um jogo de ação e aventura no qual você é levado para dentro da série Jornada nas Estrelas. Agora é só aguardar eles ficarem prontos.

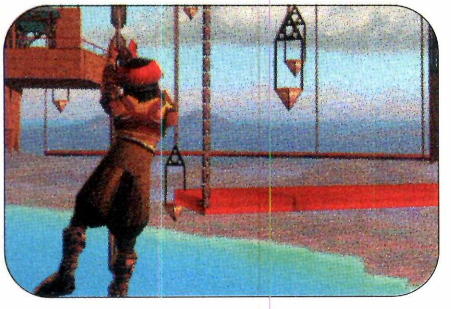

Outro jogo anunciado na E3 foi o* Prince of Persia 3D*, a nova versão em três dimensões do clássico jogo de sucesso

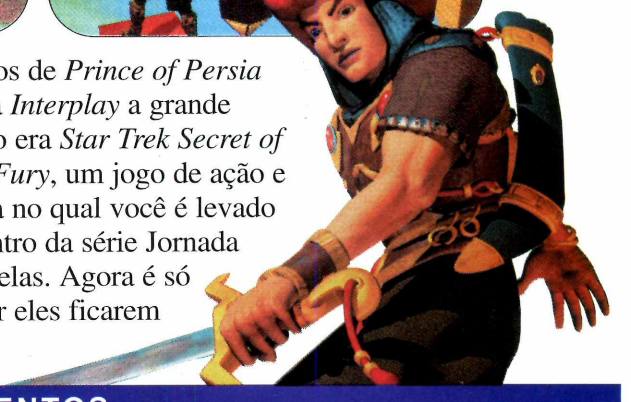

EQUIPAMENTOS

Para atender ao detalhismo dos jogos, os fabricantes de equipamentos eletrônicos não param de produzir novos aparelhos. Foram vários os lançamentos de *joysticks* com retorno de força. Isto é, que vibram conforme a ação feita no jogo. O único problema é que a maioria deles ainda não está disponível para venda no Brasil. Um exemplo foi o mouse da FEELit que, quando usado em jogos de corrida, reproduz a sensação de derrapagem com perfeição.

Uma das novidades é este capacete que controla os personagens dos jogos através do movimento da sua cabeça

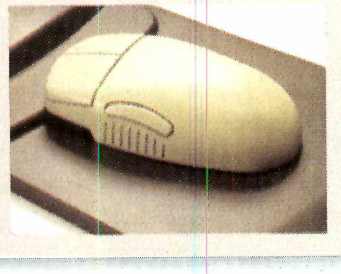

O mouse ao lado funciona como um* joystick *reproduzindo as forças do jogo

Outra novidade era o capacete que permitia a você controlar os personagens dos jogos com a cabeça. Isso mesmo, você balança a cabeça para o lado direito, o personagem anda para a direita e vice-versa.

Interessante também era o *Personal Coach*, um sistema constituído de vídeo e computador, que capturava sua imagem, colocando-a na tela do computador, ao lado de um professor de ginástica. A partir daí, bastava você repetir os movimentos do professor na tela e fazer a ginástica como se estivesse ao lado dele.

A *Intel* não ficou de fora, e levou para a *E3* uma cadeira que permite a você ter um simulador em casa. O sistema é composto de um monitor e um *joystick* presos à cadeira que se movimenta conforme a ação do jogo. É como se você estivesse dentro do jogo.

Para finalizar a *Creative Labs* apresentou o seu drive de DVD-RAM, o primeiro equipamento que permite utilizar discos de DVD regraváveis. Nos Estados Unidos o kit com o drive e um disco de DVD com 5,2 Gigabytes de espaço (equivalente a 8 CDs-ROM) custa US$ 500,00, um preço ainda bastante alto. Se você quiser conhecer mais sobre a Feira e os lançamentos visite a seguinte página na Internet http:\\www.e3expo.com.

Internet n

Conheça o primeiro aparelho de acesso à Internet via TV que está sendo vendido no Brasil. Ele dispensa o computador e é muito fácil de usar

Você só precisa ter uma TV com entrada para áudio e vídeo e uma linha telefônica. O programa já vem configurado para você acessar a Rede

FICHA TÉCNICA

Produto
Inet.Top.Box
Fabricante
Daewoo
Distribuidor
Cineral
Telefone
0800-110-422 ou
(011) 6942-0422
Características:
Acesso à Internet via TV. Controle Remoto
Teclado sem fio
Modem de 33,6Kbps
Manual em português
Preços:
Aparelho 3 vezes de R$ 133,00
Provedor
R$ 39,00 mensais por 60 horas

Você nem precisa entender de computador, ou até mesmo ter um, para acessar a Internet. Basta ter o Inet Top Box, *fabricado pela* Daewoo. *O primeiro aparelho de acesso à Internet através da TV, vendido no Brasil. Ele é instalado como um videocassete e utiliza a linha telefônica para acessar a rede mundial, dispensando o computador.*

A principal, e grande vantagem do sistema, é a facilidade de uso. Você não precisa sem nenhum expert. Tudo já vem configurado e pronto para utilizar o provedor da Cineral, empresa que comercializa o sistema no Brasil.

Para você ficar por dentro dessa novidade, testamos o aparelho aqui na redação. Conheça agora um pouco mais sobre o Inet Top Box.

Como funciona

O *Inet Top Box* pode ser instalado em qualquer televisão que tenha uma entrada de áudio e vídeo do tipo RCA (a mesma utilizada para videocassetes) e que aceite o padrão americano de imagem (o NTSC). E são necessários apenas dois cabos, inclusos, para ligar o sistema: um para a televisão e outro para a linha telefônica.

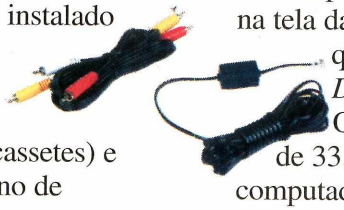

O aparelho vem com um teclado sem fio, um controle remoto e um

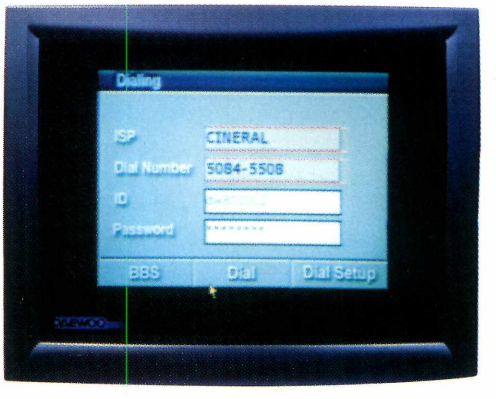

modem. O teclado tem as mesmas teclas de um PC, e traz um mouse embutido. Já o controle remoto é compacto, e também vem com um mouse.

Depois de tudo instalado e ligado, na tela da TV vai aparecer um menu no qual só é preciso clicar no botão *Dial* para se conectar à Internet. O modem tem uma velocidade de 33.6Kbps, o padrão dos computadores de hoje. Usando teclas de

a sua TV

atalho existentes no próprio teclado, você pode visitar páginas na Internet ou ler e responder seus *e-mails*. O navegador utilizado para isso, não tem nenhuma semelhança com o *Netscape* ou o *Explorer*. É um sistema próprio do *Inet Top Box*.

Para entender o sistema, no *Explorer*, por exemplo, você precisa clicar nos ícones Avançar e Retornar nas páginas acessadas. Este aparelho já traz estes comandos no próprio teclado.

Algumas páginas ao serem acessadas aparecem com as fontes (tipo de letras) trocadas em relação a mesma página visualizada no micro. Mas a grande maioria não sofre nenhuma alteração. As imagens aparecem com resolução razoável e os textos são completamente legíveis.

OUTRAS FUNÇÕES

O aparelho, além de permitir o acesso à Internet, tem outras funções. Você pode, por exemplo, ligar uma impressora ao *Inet Top Box* e assim imprimir seus e-mails e informações obtidas através da Internet (o sistema é compatível com a maioria das impressoras jato de tinta do mercado).

Além disso, é possível através de uma entrada no aparelho, ligar seu computador e enviar a imagem para a televisão, usando-a como o monitor do computador. Claro que existem algumas limitações de uso.

Com o aparelho você não pode acessar páginas na Internet que tenham recursos em Java, animações e vídeos. E o mais importante. O *Inet Top Box* somente está sendo vendido para quem mora em São Paulo. Mas, a Cineral (empresa responsável pelas vendas) está planejando, para os próximos meses, o lançamento em todo o Brasil.

Como toda novidade, o *Inet Top Box* ainda não é o aparelho ideal. Ele não é recomendado para usuários experientes de computadores e Internet. Entretanto, por sua facilidade de uso e instalação, ele certamente permite que pessoas sem nenhuma experiência em computadores possam ter acesso à grande parte das informações e recursos da rede mundial.

Ao adquirir o aparelho, você já recebe seu e-mail e acesso ao provedor da própria Cineral. O sistema é parcelado em três vezes de R$ 133,00, e a assinatura mensal do provedor é de R$ 39,00 com direito a 60 horas mensais.

Além de visitar as páginas na Internet, você pode ligar uma impressora ao aparelho e assim imprimir seus e-mails ou as informações retiradas das páginas visitadas por você

As novidad

Conheça os novos lançamentos de filmes e shows em DVD no Brasil e nos Estados Unidos

São novos lançamentos todos os dias. E a chegada de filmes recentes, lançados nos Estados Unidos em DVD, e que no Brasil ainda estão nos cinemas, está ficando cada vez mais rápida. O que é uma grande vantagem para quem gosta de estar atualizado, já que através da Internet, é possível comprar qualquer um dos filmes a preços bem acessíveis.

Além disso, no Brasil é aguardada a chegada do segundo modelo do DVD-Player da Gradiente (o aparelho que reproduz os discos de DVD na televisão). O modelo anterior era capaz de reproduzir DVDs de qualquer lugar do mundo, e espera-se que esse novo modelo mantenha o recurso. O aparelho chama-se DVD-6000 e tem o lançamento previsto para julho. O preço até o fechamento da edição ainda não havia sido informado.

LANÇAMENTOS NO BRASIL

Mary Poppins

Um dos maiores clássicos de todos os tempos, produzido pela Disney, Mary Poppins encanta tanto as crianças quanto os adultos. O ponto forte do filme são as cenas que misturam pessoas reais com imagens de desenhos animados. No DVD, além do filme, estão disponíveis algumas músicas completas da trilha sonora.

A produção é antiga, de 1964, mas teve um tratamento especial ao ser transportada para DVD. O que melhorou a qualidade do filme. Como um dos melhores musicais de Walt Disney, som e imagem se integram de forma perfeita, o que no DVD é realçado com muita enfase. Recomendado para os amantes de DVD e dos filmes clássicos do cinema.

FICHA TÉCNICA
Produtor: Disney / Buena Vista
Preço médio: R$ 40,00
CARACTERÍSTICAS:
Gravação para zona 1
Áudio: inglês
Legendas: não legendado
Formato de tela: *Widescreen* (tela de cinema)

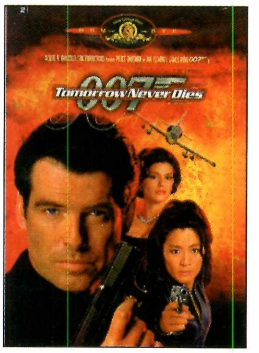

007 - Tomorrow Never Dies
(007 - O amanhã nunca morre)

Dessa vez o famoso agente 007 enfrenta um maníaco, dono de diversos meios de comunicação, que está tentando provocar conflitos internacionais. A trilha sonora é excelente tornando o DVD mais interessante.

FICHA TÉCNICA
Produtor: MGM
Preço médio: R$ 34,00
CARACTERÍSTICAS:
Gravação para zona 1
Áudio: inglês e francês
Legendas: inglês, francês, espanhol
Formato de tela: *Widescreen* (tela de cinema)

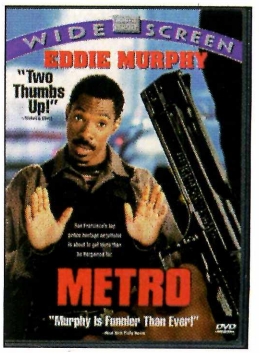

Metro
(O Negociador)

Eddie Murphy interpreta um policial de elite da cidade de São Francisco, que tem como trabalho convencer assassinos e seqüestradores a libertar reféns, durante ações perigosas da polícia. Um filme com muita ação e toques de humor.

FICHA TÉCNICA
Produtor: Disney / Buena Vista
Preço médio: R$ 40,00
CARACTERÍSTICAS:
Gravação para zona 1
Áudio: inglês e francês
Legendas: espanhol
Formato de tela: *Widescreen* (tela de cinema)

es em DVD

LANÇAMENTOS NOS ESTADOS UNIDOS

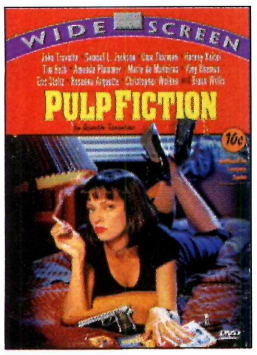

Pulp Fiction
(Tempo de Violência)

Escrito e dirigido por Quentin Tarantino, este filme foi um dos mais aclamados de 1994. Dois ladrões se envolvem com a mulher do chefe. Os recursos do DVD foram bem explorados. O filme vem com comentários do diretor e trilha sonora original.

FICHA TÉCNICA
Produtor: Disney / Buena Vista
Preço médio: US$ 30,00
CARACTERÍSTICAS:
Gravação para zona 1
Áudio: inglês e espanhol
Legendas: inglês
Formato de tela: *Widescreen* (tela de cinema)

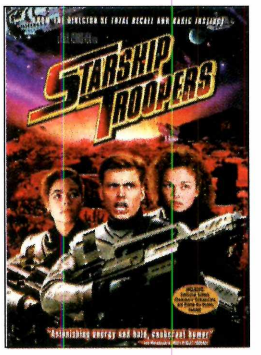

Starship Troopers
(Tropas Estelares)

Guerra intergalática entre enormes insetos alienígenas e corajosos soldados humanos. O filme esteve nos cinemas brasileiros há pouco tempo e tem efeitos especiais de primeira linha. O DVD vale pelas cenas de ação e a trilha sonora eletrizante.

FICHA TÉCNICA
Produtor: Columbia / TriStar
Preço médio: US$ 30,00
CARACTERÍSTICAS:
Gravação para zona 1
Áudio: inglês e francês
Legendas: inglês, francês, espanhol
Formato de tela: *Widescreen* (tela de cinema)

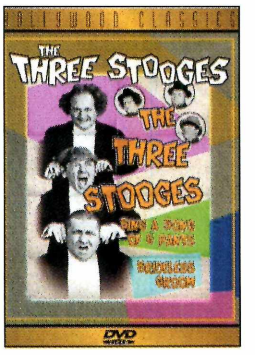

The Tree Stooges
(Os Três Patetas)

Os três maiores patetas da TV agora têm seus cômicos episódios em DVD. São duas histórias diferentes: Sing a Song of Six Pants e Brideless Groom. A produção é de 1947 e está em preto e branco. O DVD vale pelos comentários dos diretores e atores.

FICHA TÉCNICA
Produtor: Madacy
Preço médio: US$ 10,00
CARACTERÍSTICAS:
Gravação para zona 1
Áudio: inglês
Legendas: inglês
Formato de tela: *Full Screen* (tela cheia)

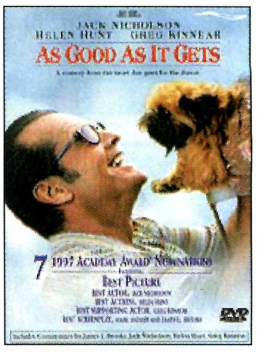

As Good As It Gets
(Melhor Impossível)

Vencedor do Oscar de melhor atriz com Helen Hunt e de melhor ator com Jack Nicholson, *As Good As It Gets* é um filme que mistura comédia e romance. O ponto forte do DVD são as cenas comentadas pelos próprios atores. Indispensável para aqueles que gostam de DVD e cinema.

FICHA TÉCNICA
Produtor: Columbia / TriStar
Preço médio: US$ 28,95
CARACTERÍSTICAS:
Gravação para zona 1
Áudio: inglês e francês
Legendas: inglês, francês, espanhol
Formato de tela: *Full Screen* (tela cheia) e *Widescreen* (de cinema)

Virtual Pool 2 - 3D DVD-ROM

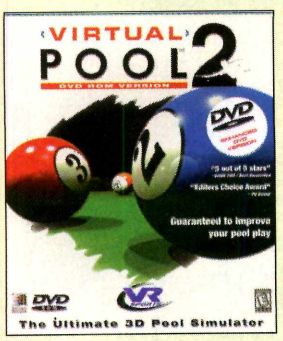

Um simulador de bilhar totalmente em três dimensões. O jogo não é novo, porém, a versão em DVD-ROM ganhou diversas inovações.

Entre as novidades, estão 60 minutos de vídeo em alta qualidade sobre bilhar, e um maior número de adversários (agora você pode jogar contra 128 oponentes). Para quem não conhece bilhar ainda existe a opção de assistir a algumas lições sobre o esporte, e aprender as regras básicas. Os recursos do DVD foram bem aproveitados com os vídeos e animações.

FICHA TÉCNICA
Produtor: VR Sports
Preço médio: US$ 66,00
CARACTERÍSTICAS:
DVD-ROM
Processador: Pentium 75 ou superior
Sistema operacional: Windows 95
Memória: 16MB de RAM

ONDE ENCONTRAR

Brasil

Saraiva Music Hall
Telefone
(011) 870-1770
Internet
http://www.musicbeats.com/
http://www.dshop.com/

Compras pela Internet nos Estados Unidos

http://www.dvdempire.com

COMO RODAR

No CD-ROM você encontra o* Fale Já!, *um curso básico completo de inglês para você aprender o idioma. E também vários outros programas para toda a família. Não perca

PARA ABRIR O CD-ROM NO WINDOWS 95

O CD-ROM tem auto-reprodução no Win 95. Basta colocá-lo na gaveta e aguardar alguns momentos. Não é preciso dar nenhum comando. O programa deverá entrar automaticamente.
Mas, dependendo da configuração de seu micro, isso pode não acontecer. Neste caso, proceda assim:
1 – Clique no botão Iniciar e escolha Executar.
2 – Digite então `D:\CDROM`
(ou, no lugar do D, a letra equivalente ao drive de seu CD-ROM). Dê OK. O disco deve rodar.

PARA ABRIR O CD-ROM NO WINDOWS 3.1

1 – Coloque o CD na bandeja do CD-ROM.
2 – Na tela do Gerenciador de Programas, clique Arquivo (ou *File*, se o Windows for em inglês).
3 – Clique em Executar (*Run*). Na caixa de diálogos que se abre, digite:
`D:\CDROM`
(ou, no lugar do D, a letra equivalente ao drive de seu CD-ROM). Dê OK.
4 – Vai surgir uma tela da Editora Europa Multimedia. Em seguida, aparecerá a tela principal do CD. A partir daí, basta ir clicando no item que deseja ver.

ATENÇÃO

Todos os programas e arquivos contidos no CD-ROM são Freewares, Sharewares, Demos *ou de autoria da Europa Multimedia. Os* Freewares *são programas de distribuição livre e podem ser copiados à vontade.*
Os Sharewares *são programas* try before you buy *(experimente antes de comprar). Ou seja, é possível usá-los por um certo tempo e depois, se agradarem, devem ser comprados. Fazendo isso, o usuário passa a ser Registrado e recebe as atualizações do programa, entre outras vantagens. Veja detalhes de como fazer um registro no botão Antes de Pedir Ajuda, no CD-ROM.*
Já os Demos *são programas que você pode usar ou jogar, algumas fases para ter uma boa idéia do produto. Se agradarem, devem ser adquiridos nas lojas.*

Com este curso multimídia, feito especialmente para brasileiros, você vai aprender o básico sobre a língua inglesa, de uma forma prática e divertida, para se comunicar bem em qualquer lugar do mundo. Dividido em nove módulos, no final do curso você pode até imprimir seu certificado de conclusão.

BONS NEGÓCIOS

Dendro do botão Bons Negócios você vai encontrar ótimas oportunidades. Uma é o kit de instalação do provedor Mandic que está dando 200 horas grátis de acesso à Internet. Outra é o Euroshop, nosso shopping virtual que está com uma nova promoção. Agora, ao comprar qualquer publicação da Editora Europa, além dos descontos progressivos, caso seu pedido supere R$ 100,00, você ganha um dos CDs-ROM da coleção "Os Animais Selvagens" que vale R$ 35,00. Não perca.

SEU CD-ROM

ANTES DE PEDIR AJUDA

O botão Antes de Pedir Ajuda, é um FAQ (*Frequentely Asked Questions*, perguntas feitas freqüentemente), e nele você encontra respostas para várias dúvidas anotadas durante as edições anteriores da revista. Além disso, ele traz alguns aplicativos essenciais para você rodar os programas que vêm no CD-ROM, E ainda três aplicativos que vão facilitar seu dia-a-dia na hora de usar o computador. Dentro deste botão você também encontra o Formulário do Suporte que, depois de preenchido com as informações solicitadas, vai agilizar ainda mais a solução de seu problema.

EXECUTAR OU INSTALAR?

Para facilitar o uso dos programas do CD-ROM, usamos os seguintes critérios:

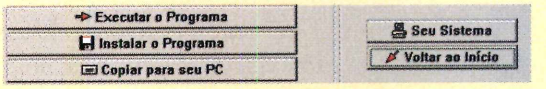

indica que o programa pode ser executado diretamente da interface.

torna necessária a Instalação do programa. Se houver algum problema, consulte a reportagem correspondente.

faz cópias para seu PC. Se for o único acessível, entenda que este programa só funciona depois de copiado para o seu micro.

cada programa vem acompanhado de uma ficha técnica. Clique neste botão para conferir se o seu computador atende às especificações pedidas pelo programa.

Obs – se todos os botões estiverem habilitados, escolha o que achar mais conveniente.

Fale in

Com o curso de inglês Fale Já!, você aprende de forma rápida, e com recurso multimídia, o básico para poder se virar em qualquer lugar do mundo

Compras, comidas, cores, frases e números são alguns dos nove módulos do curso. Em cada um deles você treina a pronúncia e grafia corretas das palavras em inglês

Acabaram-se as desculpas para você não aprender inglês. Com o Fale Já!, *um curso básico completo de inglês americano, que a Revista do CD-ROM traz para você, é muito fácil aprender inglês. O programa é um curso multimídia com recursos, como jogos da memória, que vão ensinar a pronúncia e grafia correta das palavras mais importantes do inglês.*

O curso é dividido em nove módulos: Primeiras Palavras, Comida, Cores, Frases, Corpo, Número, Horas, Compras e Países. Em cada um deles você poderá treinar a pronúncia e também realizar testes para verificar o seu aprendizado. Tudo de uma forma bastante intuitiva.

No final você poderá até imprimir um certificado com o seu desempenho ao longo do curso. Se você gostar do curso, e quiser aprender outros idiomas, entre em contato com a Editora Europa, pelo telefone (011) 816-6767, e consulte sobre os outros 19 idiomas disponíveis. Entre eles: alemão, espanhol, francês, italiano, chinês...

Prepare-se para aprender ou aprimorar definitivamente as palavras mais importantes da língua inglesa.

Cadastro de alunos

O programa roda direto do CD-ROM e, na primeira tela que aparece, você deve "matricular-se" no curso (para controlar seu desempenho durante o aprendizado). Outras pessoas podem fazer o curso no mesmo computador. Basta cada uma delas digitar o próprio nome. Para você fazer seu cadastro ou continuar o curso de onde parou, siga os passos:

1 Clique no ícone Registro de Alunos (o arquivo), na tela principal. Depois clique no botão vermelho, ao lado de "Crie um registro novo". Na próxima

glês já

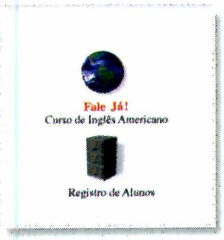

tela, digite seu nome e clique no botão azul (do lado direito).

2 Para voltar à tela principal, clique sobre o ícone com a porta aberta (no canto direito da tela). Agora clique em Fale Já! e aguarde a execução da abertura.

3 Na tela que aparece, clique em Começar (seta vermelha). A seguir, selecione seu nome na lista e vá até o ícone com uma seta azul. Surgirá a tela principal do Fale Já!

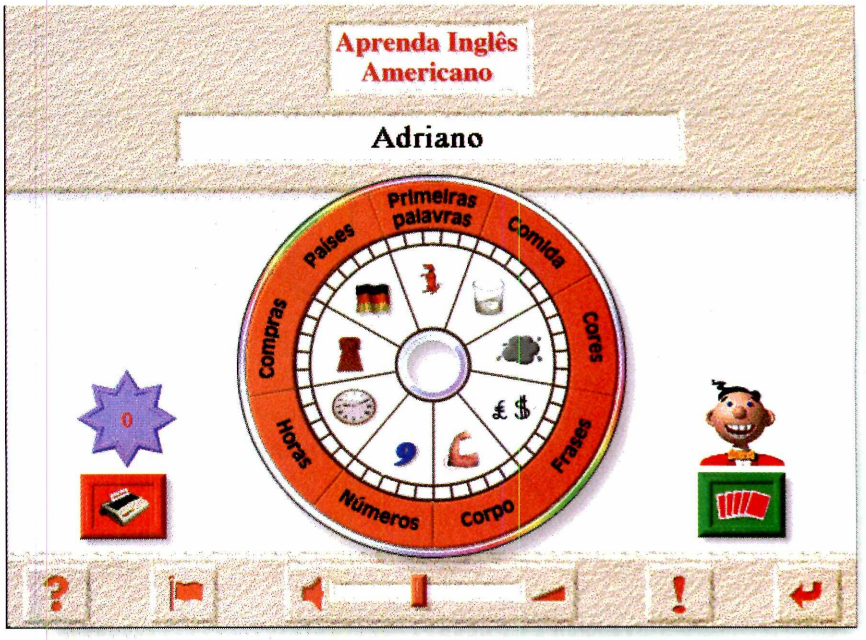

No menu principal (acima) você escolhe a ordem em que deseja realizar os testes e lições, e pode repeti-los quantas vezes quiser

O aprendizado

Repare na roleta, na tela principal. Ela é dividida em nove módulos diferentes, e cada um deles corresponde a uma parte do curso. O ideal é começar pelo item "Primeiras Palavras" e estudar um módulo por dia, repetindo as lições, quantas vezes achar necessário. O recomendado é, no mínimo, cinco vezes para você aprender a pronúncia e a grafia corretas.

Para entrar em qualquer um dos módulos, clique sobre ele na roleta. Surgirá a tela de opções do módulo. Dentro de cada módulo você encontra cinco opções. Veja o que é aprendido em cada uma:

Prática de Palavras – comece a estudar o módulo por esse item. Ao clicar sobre essa opção, surge uma tela com a lista de palavras que você irá aprender no módulo. Para automatizar a passagem de uma expressão para outra, clique sobre o botão amarelo. Se preferir andar no seu próprio ritmo, vá clicando sobre cada uma das palavras.

O botão vermelho, no lado inferior esquerdo da tela, permite a você gravar a sua própria voz, repetindo cada palavra. Mas, para isso, é preciso ter um microfone ligado ao computador (veja como utilizá-lo, no item Configurando o

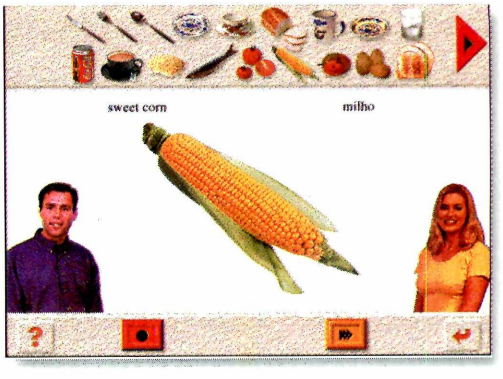

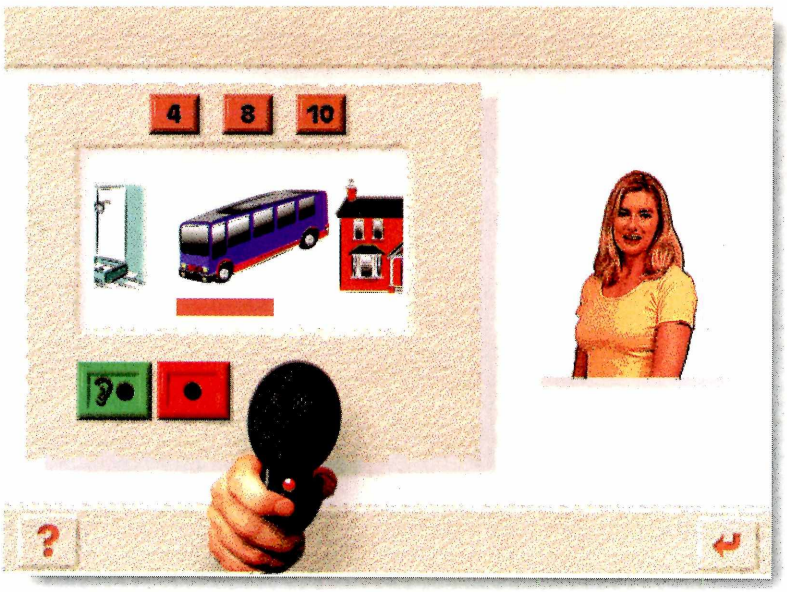

No item Prática Oral você grava sua pronúncia usando o microfone e compara com a original, ao mesmo tempo que memoriza as imagens correspondentes às palavras

microfone, mais adiante na reportagem).

Clique no botão e vá repetindo as palavras ao microfone quando surgir uma barra amarela. No final da gravação, aparece um botão azul. Clicando sobre ele você ouvirá o resultado e poderá comparar a sua pronúncia com a original. Vá repetindo palavra por palavra. Quando você terminar toda a lista, clique no botão com a seta para a esquerda e retorne ao menu de itens do módulo.

Prática Oral – para treinar a sua pronúncia. Comece clicando sobre o número quatro. Surgirá uma seqüência de quatro imagens, e mais dois botões, na parte inferior da tela. Clicando no botão verde você ouve a pronúncia correta das palavras. Logo em seguida, o microfone é acionado de forma automática para que você grave a sua voz. Ouça a pronúncia da palavra e depois tente repeti-la.

No final, clique sobre o botão azul para ouvir a sua pronúncia, comparando-a com a original. Siga o mesmo procedimento com a seqüência de oito e dez palavras. Quando terminar, clique no botão com a seta para a esquerda e retorne ao menu de itens.

Jogo Fácil – primeiro teste para verificar o seu aprendizado. Ao clicar neste item, surge uma tela e a garota vai falar quatro palavras ou expressões, enquanto a imagem correspondente passa na tela. Quando ela terminar, o rapaz vai aparecer repetindo uma das quatro palavras ou expressões. Clique na correspondente em português. Se acertar, você passa para a palavra seguinte. Caso contrário, ele ficará insistindo.

Quanto mais palavras ou expressões você acertar, maior será a sua pontuação e aproveitamento. Para retornar ao menu de itens clique no botão de retorno.

Jogo Difícil – o teste mais completo do módulo. No centro da tela surgirá uma palavra em inglês, e você deverá clicar na imagem correspondente. Se acertar, o jogo continua, caso contrário, tente novamente. Quando encerrar os testes, clique no botão com a seta para retornar.

Dicionário de Imagens – clicando neste botão será impresso um dicionário de inglês com a imagem das palavras

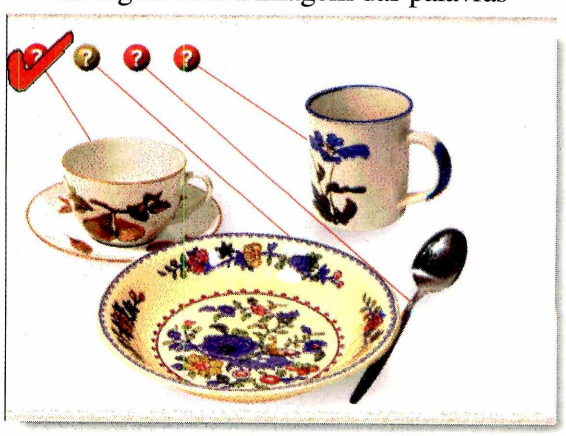

FICHA TÉCNICA

Programa
Fale Já!
Sistema Mínimo
Windows 3.1 e superior 486 DX com 8 MB de RAM
Produtor
Europa Multimedia / Eurotalk
Limitação
Nenhuma. Programa completo

aprendidas no módulo.

Você pode repetir qualquer módulo a hora que quiser. Para saber seu desempenho, clique no botão vermelho com a impressora, na tela principal.

Quando se sentir preparado, realize o último teste do curso. Para acessá-lo, clique no botão verde com um homenzinho, à direita, na tela principal.

O teste é uma espécie de jogo da memória. Ao entrar, perceba que existem duas opções: Jogo Fácil e Jogo Difícil. Nos ícones abaixo selecione sobre qual dos módulos você deseja realizar o teste. O crupiê irá mostrar as cartas pronunciando a palavra correspondente a cada uma delas. No final, ele vai repetir uma delas e você deverá clicar na carta correspondente.

Configurando o microfone

Em alguns dos exercícios você deverá utilizar o microfone para treinar sua pronúncia. Siga os passos para conectar o microfone corretamente:

1 Plugue o microfone na entrada MIC da placa de som, na parte traseira do micro.

2 Dê dois cliques sobre o ícone do auto-falante, na barra de tarefas do Windows, ao lado do relógio.

3 Uma janela será aberta. Clique em Opções e depois em Propriedades. Na lista que aparece, marque o item *Microphone*.

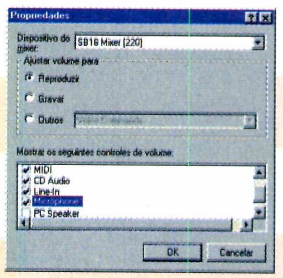

Se você tiver um microfone poderá treinar a pronúncia de cada palavra em inglês. Ao lado, confira o passo a passo para a instalação do microfone no PC

4 Dê OK e na tela surgirá uma barra para controlar o som do microfone. Desmarque o item Sem áudio, abaixo da nova barra e aumente o volume. Pronto, teste o microfone falando algo, e perceba se o som é reproduzido nos auto-falantes.

NEGÓCIOS EM INGLÊS

***A partir de mais de 400 modelos prontos, crie suas cartas em inglês facilmente através do* Effective Letters**

Facilite sua vida utilizando modelos de cartas prontas para fazer negócios e acordos em inglês. O *Effective Letters* é um programa completo, indicado para pessoas que não dominam o idioma e precisam negociar ou escrever cartas em inglês. Uma excelente ferramenta para empresários e secretárias. Ele funciona tanto no Windows 3.1 como no Win 95, e precisa ser instalado (basta ir dando *Next*). Depois abra o programa através do ícone EI95, criado no botão Iniciar.

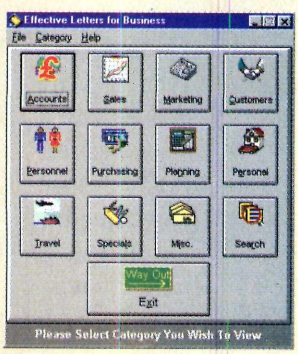

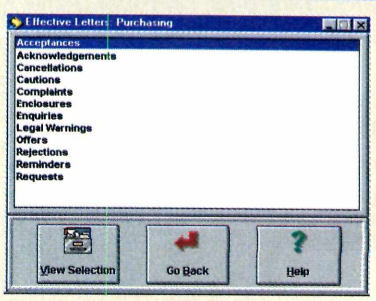

Ao entrar no programa, clique em *Run* para acessar o menu principal do programa. Para criar sua carta, primeiro selecione a categoria de carta que você deseja, clicando sobre o botão correspondente. Nas telas seguintes, vá realizando as seleções conforme o assunto que você vai tratar na carta. No final, surgirá uma tela onde você deverá completar os espaços com algumas informações (nome, endereço, valores...). Depois é só clicar em *File* e depois em *Print* para a sua carta ser impressa.

Gerência

Com o Sistema Integrado Comercial, *todo em português, você controla os principais itens para administrar melhor a sua empresa*

Welby Dantas

Controle de estoque, fluxo de caixa, lista de clientes e funcionários, são apenas algumas das funções disponíveis no SIC. A vantagem é que tudo fica integrado facilitando a administração dos diversos itens

Você que é empresário sabe: ter as informações corretas e atualizadas é absolutamente vital para tomar as decisões certas. O difícil é tê-las à mão. E o programa Sistema Integrado Comercial (SIC), *todo em português, pretende exatamente isso. Juntar num único aplicativo, os diversos controles (estoque, lista de clientes, de funcionários, fluxo de caixa...) que você deve ter na sua empresa, para saber tudo o que está acontecendo. Por exemplo, ao cadastrar uma venda, automaticamente o estoque é atualizado com a retirada, e o valor da venda, lançado no caixa.*

O controle da sua empresa é uma questão estratégica. Para que você possa conferir se o SIC *é adequado às suas necessidades, nesta reportagem preparamos uma simulação.*

Instalação e opções

A instalação está toda em português, por isso, basta seguir as instruções da tela. No final, será criado um grupo para o programa no menu Iniciar e também um atalho no *Desktop*. Para abrir o SIC clique sobre o atalho e, na primeira janela que aparece, dê OK. Aguarde o sistema ser carregado e clique em OK novamente. O sistema está dividido por menus. Veja a função de cada um:

Estoque

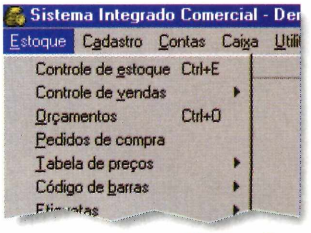

Todas as opções para o controle de estoque de sua empresa. Você cadastra os produtos, indica as vendas e realiza todo o gerenciamento de orçamento, podendo até fazer um controle bem detalhado por ponto de venda.

Cadastro

Permite fazer o cadastro de seus clientes (tanto pessoa física quanto jurídica) e também dos funcionários da empresa. É possível até controlar o pagamento de salários efetuados, imprimindo a relação, se for necessário.

pelo micro

Contas – as opções para efetuar o controle de contas a pagar e a receber. É possível cadastrar todos os cheques fornecidos por clientes, inclusive, os pré-datados. Além disso, existe a opção para gerenciamento de cartões de crédito.

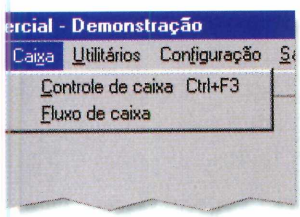

Caixa – um sistema pronto de controle para caixas. Você vai realizando os créditos e débitos, podendo obter relatórios completos sobre a movimentação do caixa, criando até gráficos, se quiser.

Utilitários e Configuração
No menu Utilitários você tem alguns aplicativos como agenda, calculadora e calendário. E em Configuração, estão as opções para realizar mudanças no sistema, conforme a sua necessidade.

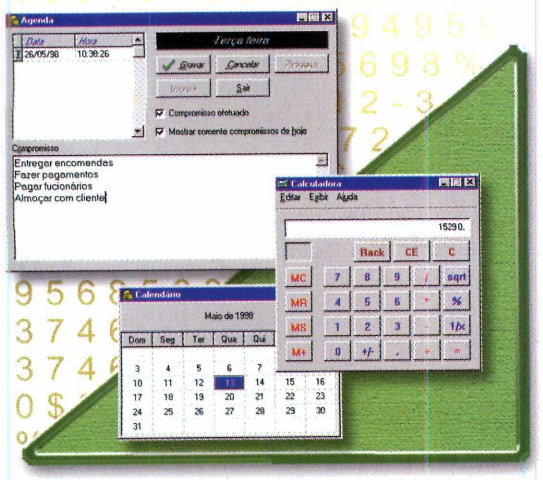

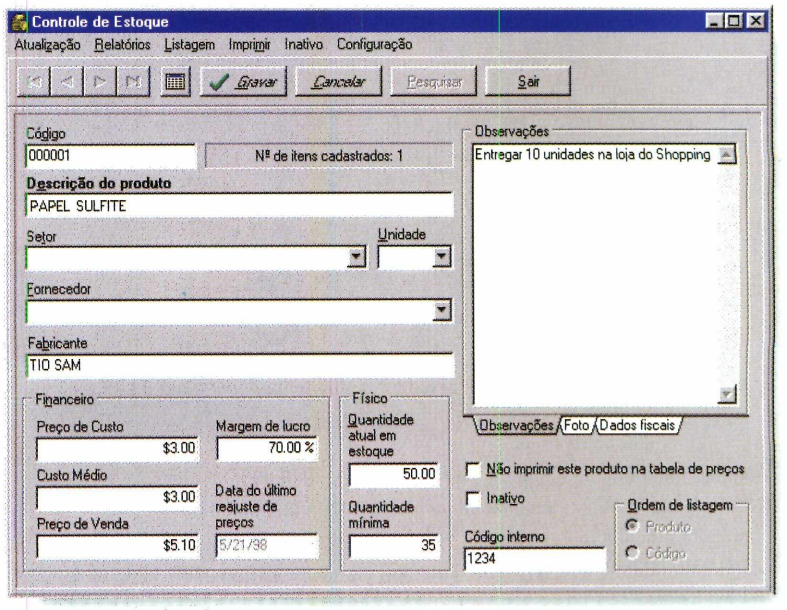

A utilização

Como o SIC está todo em português, você não terá problemas na utilização de cada menu. Mesmo assim, nesta reportagem, fizemos uma simulação mostrando como fazer um cadastro de produto e simulando as vendas. As outras opções seguem praticamente o mesmo modelo, bastando apenas você completar os campos com as informações solicitadas na tela.

1 Clique no menu Estoque e selecione Controle de Estoque. Na janela que aparece, clique em Sim. Complete os campos com as informações solicitadas. Os campos Setor, Fornecedor e Unidade não precisam ser preenchidos.

2 Em Margem de Lucro, coloque a porcentagem de lucro sobre custo que você deseja ter. Complete os demais campos e não esqueça de preencher o item Quantidade atual em estoque.

Para saber se o programa é adequado à sua empresa, você pode fazer algumas simulações, como cadastrar seus produtos no menu Estoque (acima)

Um dos exemplos de funcionamento, é o sistema de atualização automática. Sempre que você efetuar a venda de um produto cadastrado, o estoque será atualizado e o valor da venda lançado no Caixa

FICHA TÉCNICA

Programa
SIC - Sistema Integrado Comercial
Sistema Mínimo
Windows 95/486 DX com 8 MB de RAM
Produtor
Qualisof, RJ
Telefone:
(021) 507-0890
e-mail:
starnet@sigmabbs.com.br
Preço promocional:
R$ 250,00
Limitação
30 dias a partir da data de instalação

3 Clique em Gravar e o estoque será atualizado com o novo produto. Se desejar incluir outro produto, clique em Sim e repita os passos anteriores.

4 Pronto. Seu produto está cadastrado. Para indicar alguma venda ou nova inclusão, clique no menu Atualização. A seguir, clique em Saída para mostrar uma nova venda ou em Entrada para realizar alguma inclusão.

5 Se for uma venda, na janela que surgir clique no campo da coluna Quantidade e digite o número de itens vendidos. A seguir, clique na linha da coluna Produto, digite o nome do produto e tecle *Enter*.

6 Se surgir uma lista de produtos, selecione o produto correto, clicando duas vezes sobre o nome. Os campos, na parte inferior da janela, correspondem aos dados do cliente e do vendedor. Complete-os com as informações necessárias. Mas, para que

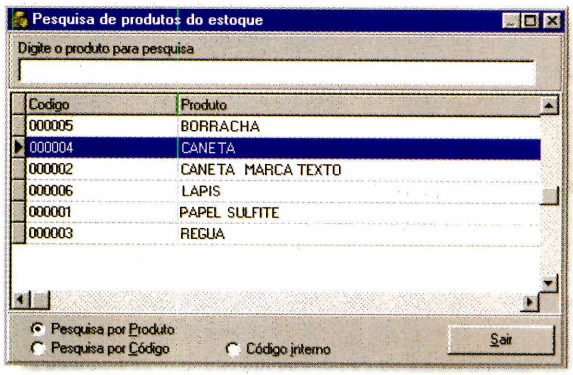

esta opção funcione é preciso que você já tenha cadastrado um cliente e o funcionário responsável pela venda, no menu Cadastro.

7 Clique em Gravar e depois dê Gravar novamente. Se quiser ter um controle melhor, antes de efetuar a operação acima, cadastre no menu Caixa, um novo livro-caixa. Assim, tudo o que entrar será automaticamente enviado para ele, facilitando o controle.

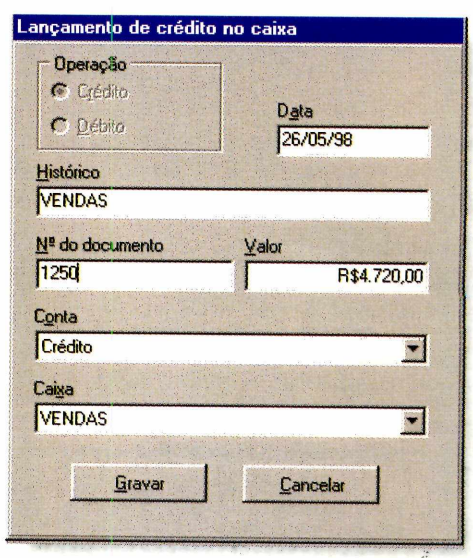

Atenção: procure simular todas as experiências que você poderia ter na sua empresa usando esse programa, preenchendo todos os cadastros possíveis (basta seguir as instruções, em português, que forem surgindo na tela). Assim, você poderá conferir se o programa é o ideal para ajudá-lo a gerenciar sua empresa.

O GAME DO PENTA

Selecione uma das 32 seleções classificadas para participar da Copa do Mundo na França. Jogue nas 10 cidades sede oficiais da Copa do Mundo, incluindo o conhecido "Stade de France", e conduza sua seleção à final.

A jogabilidade do Copa do Mundo está em linha com o espetáculo do Mundial. Aumente o ritmo do jogo para aumentar a ação e mude a tática de jogo em tempo real. Utilize jogadas ensaiadas pelas laterais buscando passes precisos aos goleadores.

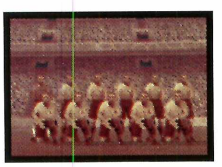

Vença a Copa e conquiste o direito de jogar 8 Clássicas Copas do Mundo. Volte a uma época em que a bola era mais importante que os jogadores e reviva as grandes finais das Copas do Mundo.

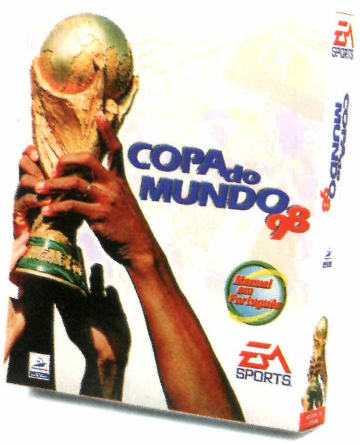

www.easports.com

Manufacturer of Official Licensed Product.

O único jogo oficial da França 98

WINDOWS 95

Software © 1998 Electronic Arts. Todos os direitos reservados. EA SPORTS, o logotipo da EA SPORTS, Electronic Arts, o logotipo Electronic Arts são marcas registradas e/ou denominações comerciais da Electronic Arts nos Estados Unidos e/ou outros países. Produto oficialmente licenciado da FIFA World Cup of France 98.© O emblema oficial da França 98 e o Mascote Oficial são protegidos por direitos autorais e são marcas registradas e/ou denominações comerciais da ISL. © O troféu da Copa Oficial do Campeonato do Mundo da FIFA é marca registrada da FIFA. Produzido sob licença da Electronic Arts. Nintendo, Nintendo 64 é marca da Nintendo são marcas registradas da Nintendo Co., Ltd .Windows é marca da Microsoft Corporation nos Estados Unidos e/ou em outros países. © Le Stade de France/Claude Costantini, Michel Marcary, Michel Regembal, Aymeric Zublena/ADAGP Paris/ARS New York, 1998. Todos os direitos reservados.

Organize

A Agenda Droid, *toda em português, permite a você organizar os seus afazeres diários no PC, evitando esquecimentos*

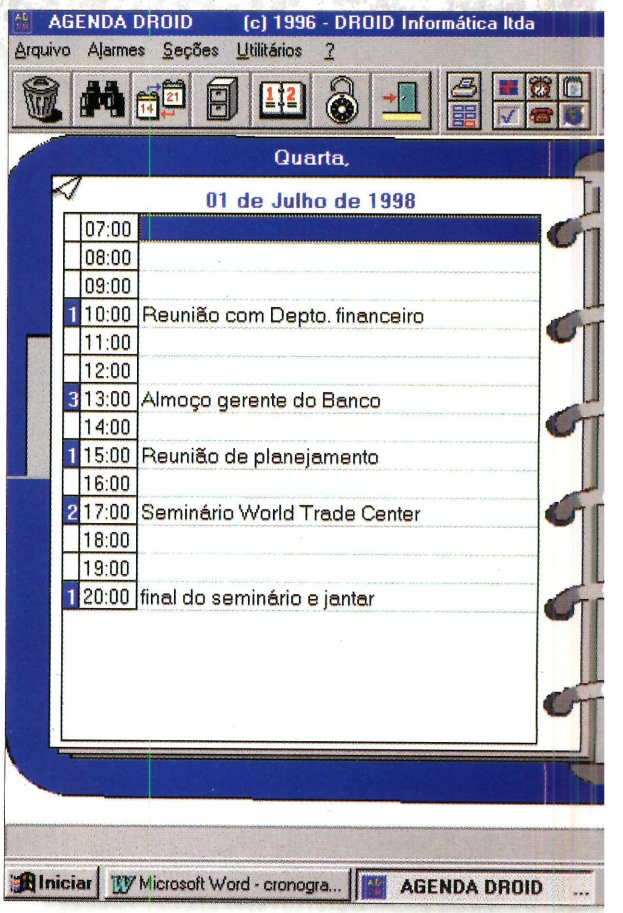

Como a agenda, normalmente, é uma coisa pessoal, o programa vem com uma senha, permitindo que somente você tenha acesso às suas informações

Usar agenda já é um hábito para muita gente. É a melhor maneira de se organizar e não esquecer os diversos compromissos e afazeres. E com a Agenda Droid, *toda em português, você poderá fazer as anotações que quiser, tudo no computador. E com direito a lembretes para não esquecer de nada.*

Completa, ela vem com agenda de compromissos, de telefone, de aniversários, bloco de notas e também uma tabela de conversão de pesos e medidas. Além disso, você pode até marcar compromissos confidenciais, pois a agenda vem com senha e só você poderá abri-la. Você tem 120 dias, a partir da instalação para experimentar. Se gostar, deverá fazer o registro.

FICHA TÉCNICA

Programa
Agenda Droid
Sistema Mínimo
Windows 95 - 486 com 8 MB de RAM
Produtor
Droid Informática
Rio de Janeiro, RJ
Telefone:
(021) 224-9722
http://www.di.com.br
Valor do registro
R$ 12,00 (envio do programa por e-mail)
R$ 21,00 + despesas de envio via SEDEX.
Limitação:
120 dias a partir da data de instalação

Primeiros passos

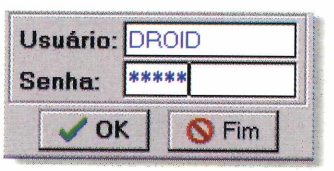

Depois de instalada (basta dar OK na primeira janela), abra a agenda através do grupo *Droid*, criado no botão Iniciar. Na tela de abertura você deverá digitar um nome e uma senha para acessar a agenda. Nesta versão, digite a palavra *Droid* e depois *Droid*, novamente, como senha. Dê OK e a página da agenda (no formato clássico) será mostrada com o dia atual. A utilização é muito simples. Tudo é acessado através dos ícones, no alto da tela. Cada um deles abre um item novo na agenda. Para saber o que eles fazem, basta parar com o cursor do mouse sobre o ícone que uma descrição (em português) vai aparecer.

sua vida

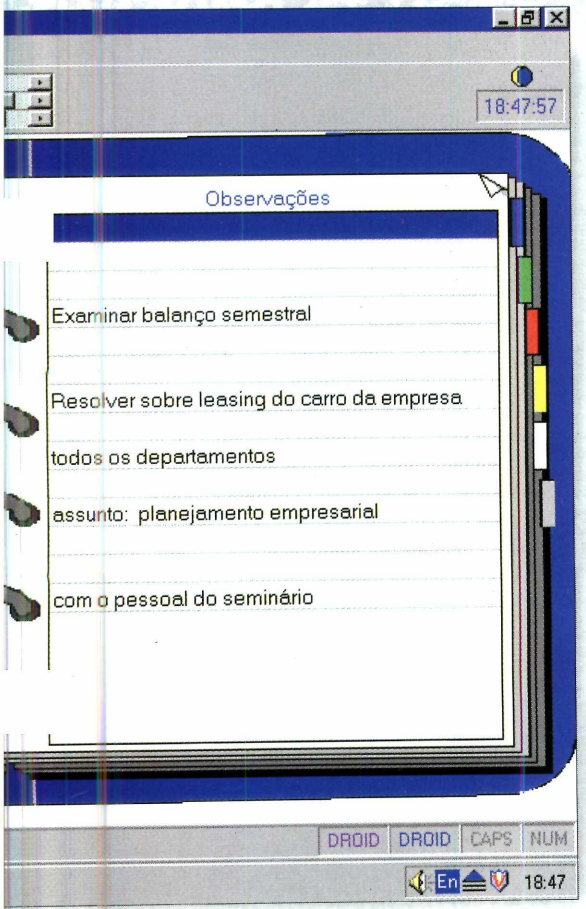

Cadastrando um compromisso

Repare que as linhas da agenda são divididas de hora em hora. Para você cadastrar seus compromissos é muito simples. Basta clicar na linha marcada com o horário de seu compromisso e digitar o assunto (reunião, almoço, curso...). Depois dê *Enter* e o compromisso estará cadastrado. Caso queira ser avisado com antecedência sobre ele, vá ao menu Utilitários, selecione Configurações e na janela que aparece, clique na aba Alarme e habilite a opção Sempre ligado. Marque também quanto tempo antes você quer ser avisado. Clique em OK. Assim, toda vez que você cadastrar algum compromisso, um número vai aparecer ao lado dele, indicando que uma das músicas de alarme está ligada (são cinco no total) e que um aviso vai aparecer na tela para lembrar você com a antecedência programada.

AS OUTRAS OPÇÕES

O funcionamento da agenda é parecido para todos os outros itens disponíveis.

Para acessar qualquer um deles, basta clicar no grupo de ícones, no alto da tela. Por exemplo, para abrir a agenda de telefones, clique no ícone com um telefone. Na janela que aparece clique em Incluir e digite as informações solicitadas. Depois é só dar OK e o nome já vai estar lá.

A agenda de aniversários é parecida com a agenda normal. Basta ir até a data que deseja e anotar o nome do aniversariante. No dia marcado vai aparecer uma janela perguntando se você quer ver os aniversariantes do dia. Clique em OK e eles serão mostrados.

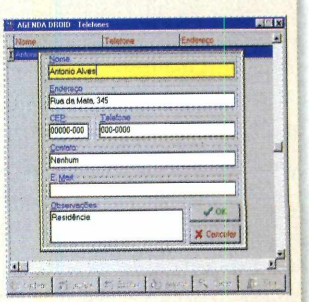

Explore o programa à vontade. Como tudo está em português você não terá nenhuma dificuldade em entender como tudo funciona.

Para incluir alguma informação na agenda, basta clicar, ao lado do horário, na página, e digitar o seu compromisso (reunião, aula, almoço...). É uma forma eficiente de se organizar

Gerenciador de fontes

Com o Font Navigator, *você pode instalar e remover as fontes do seu PC, fácil, fácil*

O programa faz uma busca de todas as fontes (tipo de letras) instaladas no micro, montando uma lista. Daí, basta clicar sobre uma delas, para visualizá-la

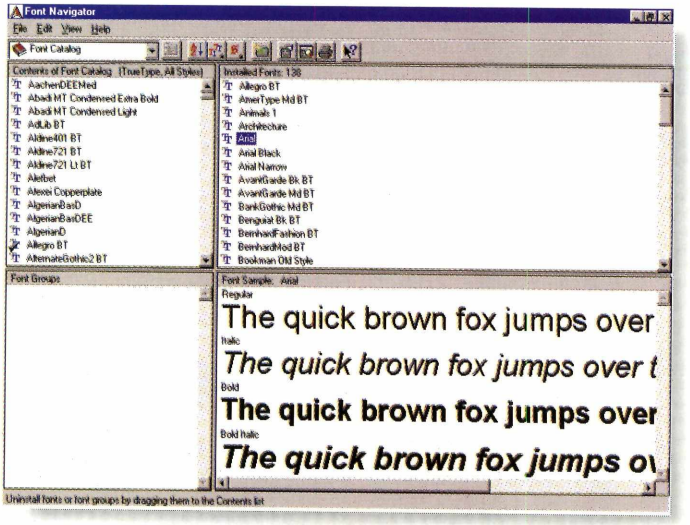

FICHA TÉCNICA

Programa
Font Navigator
Sistema Mínimo
Windows 95 486 DX com 8 MB de RAM
Produtor
Bitstream Inc.
215 First Street
Cambridge, MA
02142 - USA
Fax:
001 (617) 868-0784
E-mail:
fontnav@bitstream.com
Valor do registro
40 dólares
Limitação
30 dias a partir da data de instalação

Esta é a nova versão do Font Navigator. *Um programa, fácil de usar, que permite gerenciar as fontes (tipos de letras) que você tem no Windows. Assim, de forma prática e simples, você poderá adicionar novas fontes e deletar as que não vai mais usar. Além disso, colocamos no CD-ROM, 22 novos tipos de letras, para você ter mais opções na hora de fazer algum trabalho no computador.*

Instale o programa. Clique em *Setup* e depois em *I agree*. A seguir, vá dando *Next* e *Yes*. No final, será criado um grupo no botão Iniciar. Para rodá-lo, clique no ícone *Font Navigator 3.0*. Agora, faça assim para usá-lo:

1 Na primeira janela, clique em OK e depois em *Cancel*. Aguarde alguns instantes e o programa irá analisar as fontes instaladas no seu computador.

2 Na coluna *Installed Fonts* surgirá a lista com todas as fontes instaladas no seu PC. Clicando sobre uma delas, aparece um *preview*, na parte inferior da tela.

3 Para desinstalar alguma das fontes, clique sobre ela, vá até o menu *File* e selecione *Unistall Fonts*. A fonte será removida.

4 Se quiser incluir uma das fontes que colocamos no CD-ROM, na parte esquerda da tela, selecione o drive de CD do seu computador, entre no diretório Aplicat e depois vá em Fonts.

5 Na barra de ferramentas, clique no ícone com as letras A e Z. A lista com as fontes disponíveis irá surgir. Clique sobre as fontes e você poderá ver uma amostra do tipo da letra.

6 Se quiser instalar alguma, clique sobre a escolhida (na parte esquerda da tela), vá até o menu *File* e selecione *Install Fonts*. A nova fonte aparecerá na lista das instaladas, à direita.

Depois é possível usá-las, por exemplo, para melhorar seus textos no Word.

NOVOS LANÇAMENTOS DA GLOBO MULTIMÍDIA

SAÚDE

O Guia Médico da Família é a mais moderna e prática enciclopédia de medicina, feita para ajudar você a cuidar da saúde de toda a família. Neste CD-ROM, você vai aprender a prevenir doenças, reconhecer sintomas e identificar situações de emergência.

ESPAÇO

Todo o Universo em suas mãos. Mapas astronômicos do passado, presente e futuro. A história e as técnicas da conquista do espaço. Muito som, muitos vídeos históricos, animações, imagens em 3D e jogos.

542
INFORME ESTE NÚMERO

FAÇA O SEU PEDIDO POR TELEFONE:
Na grande São Paulo **3115-0900**
Em outras localidades **0800 13-0303**
Fax (011) 3766-3755
e-mail: atendimento@edglobo.com.br

GLOBO MULTIMÍDIA

ATENDIMENTO À REVENDA
Av. Jaguaré, 1485/1487
Jaguaré – São Paulo – CEP 05346-902
Tel.: 3767-7897 – Fax 3767-7896

*Ou 3 x R$ 27,50 pelo cartão de crédito

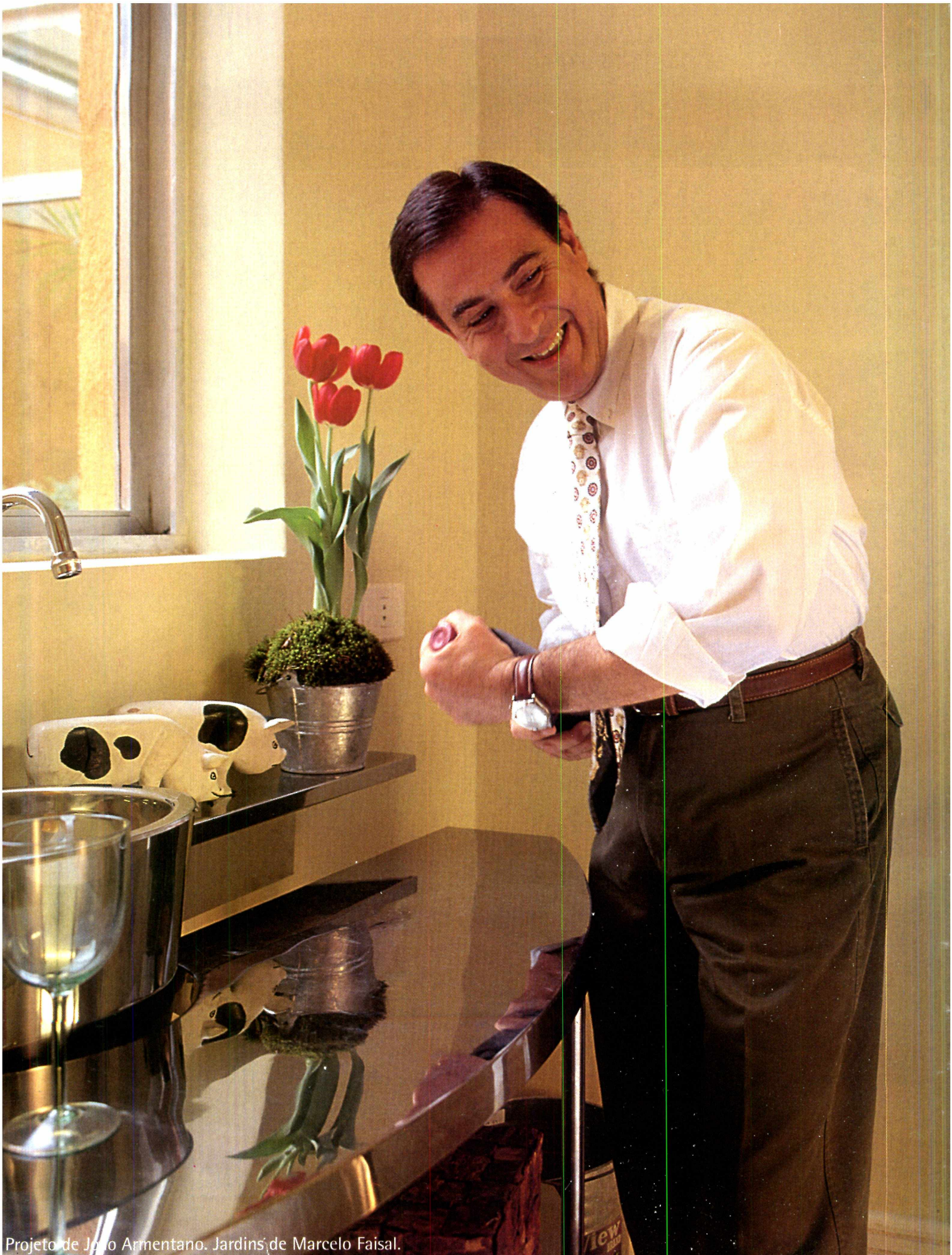

Projeto de João Armentano. Jardins de Marcelo Faisal.

Manhã Mulher

com Amaury Jr.

FINALMENTE A CONVERSA CHEGOU À COZINHA. MAS ANTES PASSOU PELA SALA, PELO ESCRITÓRIO, PELO BANHEIRO...

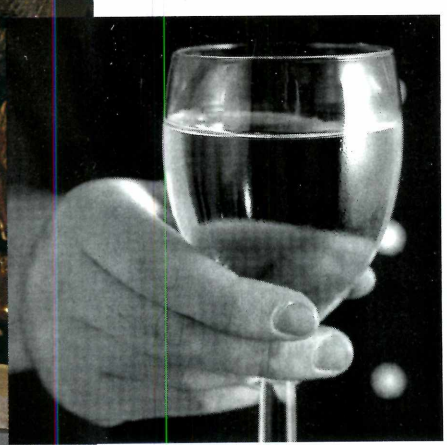

A Band transformou uma mansão de um bairro chique de São Paulo em uma casa-estúdio para o novo programa do Amaury Jr. Ali, nos ambientes decorados com o maior bom gosto, o Amaury Jr. vai receber seus convidados ricos, bonitos e famosos. E você não vai ficar de fora. Da porta da rua até chegar à cozinha, vai rolar tanta conversa, tanta novidade e informação, que você não vai resistir. E vai se tornar freqüentadora assídua do programa Manhã Mulher com Amaury Jr.

De 2ª a 6ª, às 10h40 da manhã.

BAND

Organizador de cartões de visita

Passe para o computador todos os dados dos cartões de visita que recebe

Monte um banco de dados, no micro, com as informações dos cartões de visita que você recebe. Basta instalar o *Card Organizer*, reunir todos os seus cartões, digitar as informações e pronto. Dá um certo trabalho na primeira vez, mas depois a facilidade de uso compensa.

Depois de instalado (clique em *Next* e *Yes* e no final em *Finish*), abra o programa através do ícone criado no menu Iniciar. Na primeira tela que surgir clique em *Continue*. Depois, faça assim:

1 Na primeira vez que você abrir o programa terá de criar o seu arquivo de cadastro. Na janela que surge, clique em OK, depois vá em *File* e selecione *New*. Digite em *Nome de arquivo*, um nome para o seu cadastro e clique em Salvar.

2 Surgirá na tela o seu arquivo de cadastro vazio. Para incluir os cartões vá até o menu *Card* e clique em *Insert card*.

3 Ao lado do campo *Number of entries* aparecerá *New item*. Delete este texto e digite o nome da pessoa que deseja incluir. Na área em branco, digite as informações do cartão.

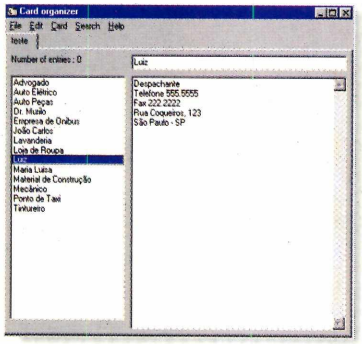

4 Pronto, o nome já está cadastrado. Faça o mesmo com os outros cartões até o final (será formada uma lista de nomes na coluna esquerda).

Quando você precisar localizar algum nome da lista, clique em *Search* e depois em *Find*. Digite o nome a ser localizado e clique em OK.

Atenção: antes de sair do programa, clique em *File* e depois *Close* para gravar o arquivo. Dá próxima vez, para abrir o seu cadastro, vá em *File*, selecione *Open*, localize seu arquivo e dê OK.

FICHA TÉCNICA
Produtor
Juul & Stejle Software A/S
Fredericiagade 13
DK-1310
Copenhagen K
Denmark
Fone:
0045 3311 06 32
Fax:
0045 3311 06 77
Valor do registro
US$ 29,00
limitação:
O programa roda 21 vezes

Índice remissivo da Revista do CD-ROM

Localize qualquer programa que já tenha saído na Revista do CD-ROM

Fácil de usar, basta abrir o índice, digitar o nome do programa ou uma palavra-chave e clicar em Procurar. Se o programa já tiver sido distribuído, as informações para você localizá-lo serão mostradas em uma janela. O índice é atualizado mensalmente, para que você já tenha cadastrado os programas até a edição mais recente da Revista do CD-ROM.

Capas para 'ta cassete

Crie suas próprias capinhas para fitas cassete, usando o K7 Label

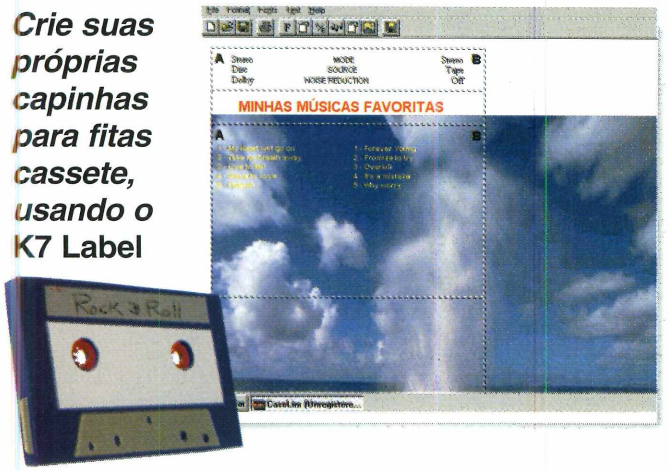

Com o *K7 Label* você cria capinhas personalizadas para suas fitas cassete, e acaba com aquele apaga-apaga se você quiser alterar algum nome. Com o *K7 Label* é só imprimir uma nova capa. A instalação é simples: basta ir dando *Next* e, no final, OK. Um grupo será criado no botão Iniciar. Faça assim para usá-lo:

1 Abra o programa. Na tela surgirá o modelo básico da capa. Para incluir o título da fita, clique em *Text* e selecione *Title*. Digite um título e clique em *Apply*. O título aparecerá na tela.

2 Para incluir as músicas do lado A, vá novamente em *Text* e selecione *Songs side A*. Digite a lista de músicas, não esquecendo de numerá-las. Clique em *Apply*.

3 Faça o mesmo para o lado B, mas selecione *Songs side B*. Para imprimir, vá em *File* e clique em *Print*. Dê OK e pronto. Agora é só recortar e colocar na caixa.

FICHA TÉCNICA
Produtor
Ed Adasiewicz
260 Richmond Lane
Village of Lakewood,
IL 60014
Fone:
001 (815) 459-3618
E-mail: eda@mc.net
Valor do registro
18 dólares
Limitação:
Aparece a palavra
Sample na impressão

Windows muito mais prático

Crie atalhos para diversos programas na barra de tarefas do Windows

Instalando o *TraylTools*, você poderá criar atalhos para os programas que mais usa, na barra de tarefas, facilitando na hora de acessá-los.

Instale o programa. No final, o *TraylTools* será executado automaticamente. Na primeira janela clique em OK.

Ao lado do relógio, na barra de tarefas, surgirão alguns ícones já predeterminados pelo programa, que correspondem ao atalho de um aplicativo diferente. Veja ao lado para que serve cada um deles. Se desejar finalizar o programa, clique com o botão direito do mouse sobre o ícone de configuração e selecione *Close Tray Tools*.

Executa o menu de configuração do *Tray Tools*. Você não precisará utilizá-lo a menos que deseje fazer alguma alteração

Mostra uma lista com todos os atalhos e ícones existentes no Desktop

Permite acessar os seus discos rígidos rapidamente

Fecha todos os aplicativos *e sai do* Windows

Abre o bloco de notas do Windows

Aciona a calculadora que vem com o Windows

Acessa o programa Paint do Windows

Executa o CD Player que vem com o Windows

Abre o Word Pad (editor de textos)

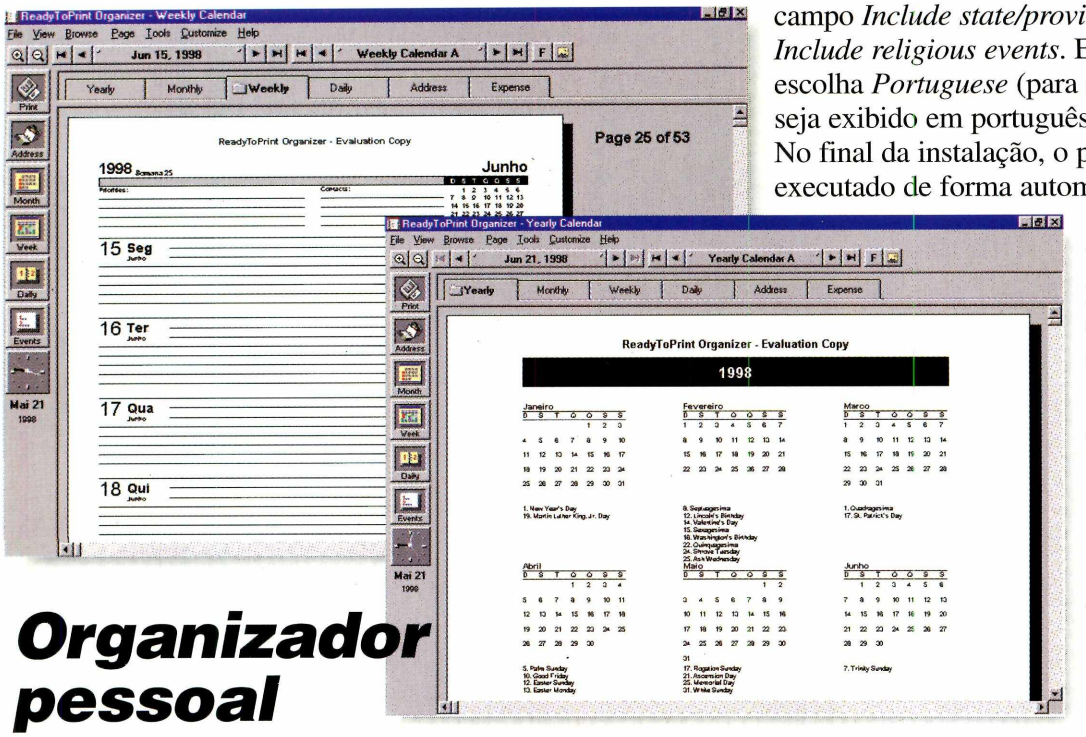

Organizador pessoal

Com o* Organizer *você cria e imprime sua própria agenda

Usando o *Organizer* você poderá fazer um cronograma anotando as principais datas para a entrega de trabalhos, aniversário dos amigos, ou outras atribuições. Depois você pode imprimir e ter controle sobre as suas atividades, checando se tudo foi realizado no prazo.

Instale o programa. Vá dando *Next* e quando surgir a janela *Select Country/State*, desmarque o campo *Include state/province* e marque *Include religious events*. Em *Language* escolha *Portuguese* (para que o calendário seja exibido em português) e clique OK. No final da instalação, o programa será executado de forma automática.

Repare que a tela principal do programa é dividida em abas de calendários: *Yearly* (anual), *Monthly* (mensal), *Weekly* (semanal), *Daily* (diária), *Address* (endereços) e *Expense* (financeira).

Para imprimir qualquer um dos calendários, clique na aba correspondente. Depois de selecionar tudo, vá até o menu *File* e selecione a opção *Print*. Dê OK nas duas telas seguintes e o calendário será impresso.

Se quiser usar o cadastro do próprio programa, clique nos ícones, na barra de ferramentas, à esquerda da tela, e digite as informações na tela, antes de imprimir o calendário.

FICHA TÉCNICA
Produtor
NSN Software
P.O.Box 1091
Willowdale,
Ontario M2K 3A2
Canadá
Valor do registro:
US$ 20,00
Limitação:
30 dias, a partir da instalação

Desinstalador

Apague os arquivos copiados a partir de nosso CD-ROM

O Desinstalador é um programa, todo em português, que permite a você deletar (apagar) todos os arquivos copiados para o seu computador, a partir do CD-ROM da Revista. Ele é bem simples de usar (roda direto do disco), bastando seguir as instruções da tela.

Entretanto, os programas ou jogos que têm instalador próprio não poderão ser vistos ou apagados por este utilitário.

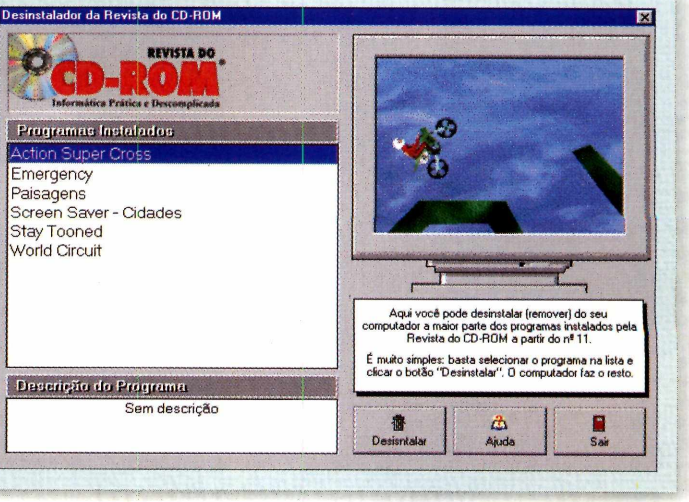

Agora os c...ros vão virar Sucata!

kalisto entertainment

Detone um dos carros super-potentes. Arrisque sua vida a cada segundo. Você e outros adversários vão encarar pistas e condições climáticas diferentes a cada instante. Tente se manter longe do "guardrail", faminto por aço, encarando tempestades 3D em tempo real. Moleza? Então entre na Arena da Destruição arriscando-se em batidas fantásticas que vão chacoalhar seu cérebro. Ultim@te Race Pro é para aqueles que gostam de velocidade e não deixam nada nem ninguém cruzar o seu caminho. Ultim@te Race Pro, o melhor jogo de corrida de todos os tempos.

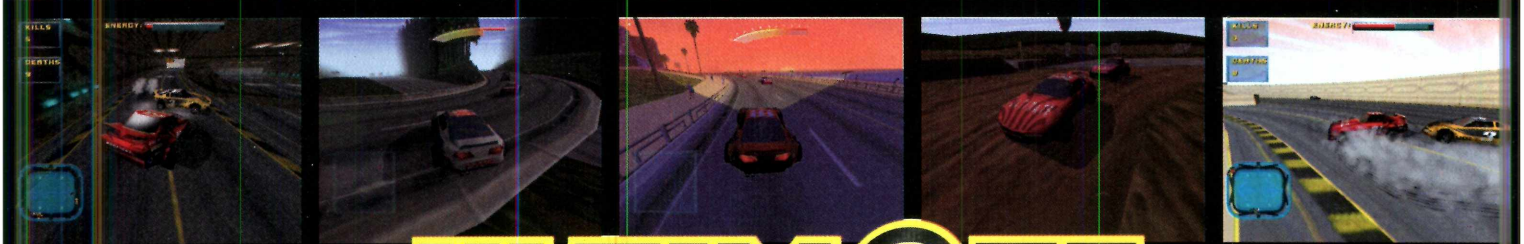

ULTIM@TE RACE™ PRO

SEJA RÁPIDO. VIVA PERIGOSAMENTE.
DIRIJA COMO UM LOUCO ATRAVÉS DA INTERNET.

MICROPROSE
www.microprose.com

BYTE & BROTHERS
www.bytebrothers.com.br

VISITE O NOSSO ESTANDE NA FENASOFT 98, RUA C 25/27

Tel: (011) 3662-3657

200 horas de Internet por 1 dólar

No Mandic Internet, leitor da CD-ROM ganha 200 horas por um dólar

Promoção exclusiva do provedor Mandic para os leitores da Revista do CD-ROM. Por apenas um dólar você recebe 200 horas de acesso à Internet. O valor cobrado corresponde ao custo operacional de seu cadastro no provedor. Depois de se cadastrar você tem um mês para usar as 200 horas. Ultrapassada essas horas ou passado um mês, você automaticamente se tornará usuário do Mandic, e passará a pagar normalmente.

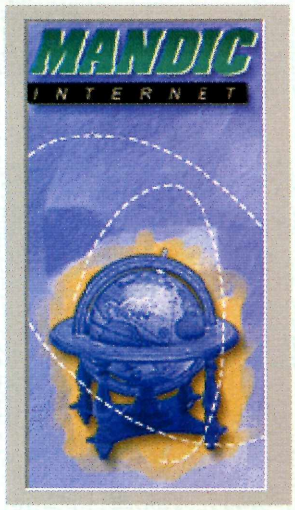

Se, ao vencer esses limites, você não quiser continuar sendo usuário, basta ligar para o provedor e cancelar o cadastro.

No CD-ROM (dentro do botão Bons Negócios) você encontra o Internet Explorer 4.0 (incluindo o navegador, Outlook Express e outros programas), configurado para acessar o provedor Mandic. Tudo está em português e para fazer o cadastro, basta seguir as instruções do encarte, em forma de cheque, que você encontra dentro da Revista.

Qualquer dúvida ou problema, entre em contato com o provedor Mandic pelos telefones (011) 3178-0333 (São Paulo) e 0800-16.2888 (restante do país).

Euroshop

Uma superpromoção em nosso shopping virtual

Este mês, quem comprar qualquer publicação da Editora Europa, cujo valor ultrapassar R$ 100,00, vai receber um brinde especial: um dos CDs-ROM da coleção "Os Animais Selvagens", da produtora Infogrames.

Todo em português, e fácil de usar, a coleção Os Animais Selvagens é uma espécie de livro virtual no qual você va poder pesquisar informações sobre a vida dos animais através de imagens, sons e textos, numa linguagem simples e direta.

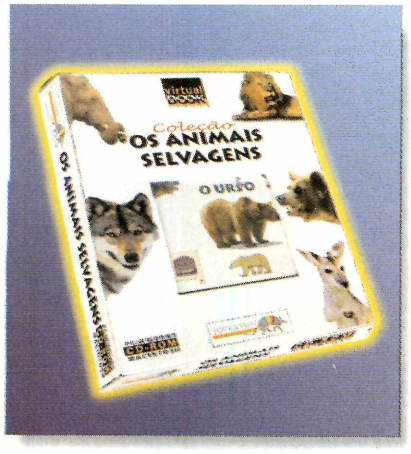

É uma verdadeira enciclopédia sobre a fauna selvagem indicada para a família inteira. Não deixe de ganhar o seu.

Programas essenciais

Três aplicativos que você não pode deixar de ter no seu computador

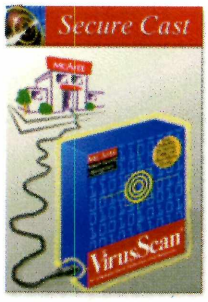

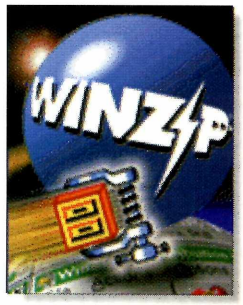

Desde a edição número 35 da Revista do CD-ROM, você encontra dentro da opção Antes de Pedir Ajuda, no CD-ROM, a versão mais atual de três aplicativos indispensáveis em qualquer computador, para facilitar o seu dia-a-dia ao usar o micro. São eles: o *WinZip* (descompactador de arquivos), o *VirusScan* (o melhor antivírus do mercado) e o *PicaView* (visualizador instantâneo de imagens).

Os detalhes de como fazer a instalação e usar esses programas, você confere no botão "Antes de usar, clique aqui", na interface do CD-ROM.

A INFORMÁTICA ESTÁ REVOLUCIONANDO A EDUCAÇÃO

E TRAZENDO MUITA DOR DE CABEÇA PRA QUEM AINDA NÃO CONHECE O PROTECT 98!

propaganda

Qualquer instituição de ensino informatizada (escolas de 1º e 2º graus, universidades, cursos de informática e de idiomas) sabe o trabalho que dá manter os computadores das salas de aula em ordem.
Durante o processo de aprendizado, é natural que os alunos cometam erros de operação - e isso significa arquivos e ícones apagados, configurações destruídas e até discos rígidos formatados, sem falar nos vírus que atacam o tempo todo.
Você pode remediar esse problema, perdendo um tempo precioso reconfigurando e reinstalando o Windows 95, o Office e todos os outros programas dia após dia ou pode adotar uma solução definitiva: **PROTECT 98**, o primeiro e único programa que transforma o Windows 95 em um sistema padronizado e estável, "à prova de bala".
Não importa o que seus alunos façam, os computadores sempre estarão em ordem, prontos para a próxima aula.

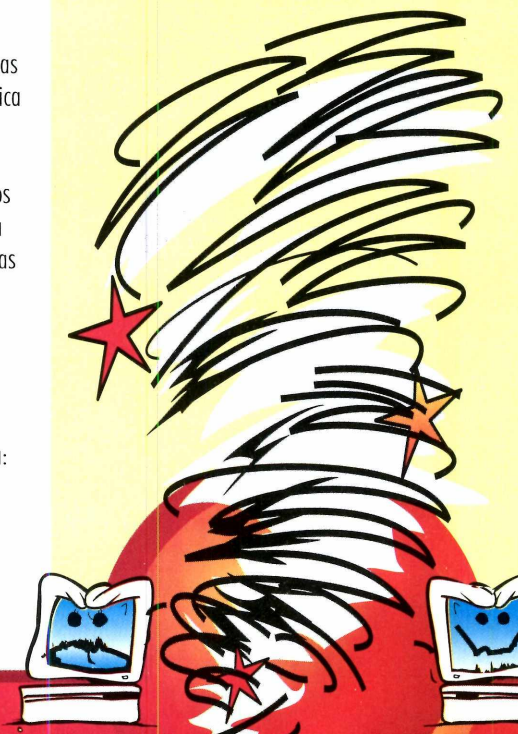

- Desenvolvido especialmente para Windows 95
- Impede que ícones, pastas e arquivos sejam apagados
- Bloqueia o painel de controle e o prompt do MS-DOS
- Restaura configurações alteradas
- Impede a contaminação por vírus desconhecidos de arquivos de macro
- Controla acesso às unidades de disquetes e CD-ROM
- Fácil de instalar, configurar e usar
- Totalmente em português
- Super compacto: menos de 300 kbytes ou 5 minutos de dowload pela internet
- 90 dias de suporte técnico e updates gratuitos

AULA APÓS AULA, COMPUTADORES SEMPRE EM ORDEM!

Protect 98 é perfeito para uso em escolas, mas não se limita só a essa aplicação: pode ser usado nas empresas para diminuir o custo de administração dos desktops e proteger informações confidenciais em notebooks de executivos e vendedores.

Protect 98

Chega de reinstalar o Windows!

QUARTZO

Fone: (011) 7805.0234
Quartzo Eletrônica
E-mail: info@quartzo.com

TEST-DRIVE **Grátis!** Pegue agora mesmo a versão completa do Protect 98 na Internet para uma avaliação sem compromisso - www.protect98.com ou www.protect98.com.br

©1998 Quartzo Eletrônica Ltda. Todos os direitos reservados. Todas as marcas citadas, registradas ou não, pertencem às suas respectivas empresas. Copiar software sem autorização é crime: diga não à pirataria.

Telefonema

Converse com pessoas do mundo inteiro, via Internet, como se estivesse usando um telefone comum, mas com custo de uma ligação local

Usando o Phone Free *você pode conversar via voz com pessoas do mundo inteiro. Mas é preciso que a outra pessoa também esteja conectada, e usando esse mesmo tipo de programa*

Bate-papo na Internet é uma diversão bem interessante. Ainda mais quando a conversa é via voz. PhoneFree *é um programa simples de usar que possibilita a você conversar com pessoas do mundo inteiro, mas com custo de uma ligação. Além disso, ele vem com um recurso muito útil que permite mandar uma mensagem via voz mesmo que a outra pessoa não esteja conectada na Internet. Dessa forma, quando o destinatário ligar o PC e conectar-se à Rede poderá verificar se existe alguma mensagem. Apesar de ser simples, para utilizar o* PhoneFree *é preciso ter um microfone conectado ao seu micro e fazer um cadastro no sistema, durante a instalação.*

Instalação e Cadastro

Para utilizar o programa você deve ter um navegador de Internet (*Internet Explorer* ou o *Netscape*) instalado no seu PC. Após iniciar a instalação clique em *Setup,* na primeira tela, e a seguir em *Continue*. Vá dando OK e *Yes* e, no final, um ícone será criado no Desktop.

Quando surgir a imagem de um telefone na tela, clique no botão Sim e depois dê Avançar. O programa irá testar o seu microfone, medindo o nível de ruído. Clique em Avançar novamente. Agora é preciso regular o volume do microfone. Acione o comando *Record* e fale alguma coisa próximo ao microfone. Se o volume estiver bom, você não ouvirá ruídos. Caso contrário, regule, na barra *Speaker Volume*, até conseguir uma qualidade sonora satisfatória. Dê *Finish* e a instalação será finalizada. Pronto, agora vamos fazer o cadastro. Siga os passos:

1 Sem fechar o programa, conecte-se ao seu provedor utilizando o *Dial-up*, por exemplo. Depois, vá no *Phone Free* e clique em *Get a New ID Now!*. O seu navegador irá abrir na página do programa.

via Internet

2 Você deverá preencher as várias informações que aparecem. Nos campos *First Name* e *Last Name*, digite seu nome e sobrenome respectivamente. Em *City* e *State* coloque a sua cidade e estado, e em *Country*, escolha Brazil.

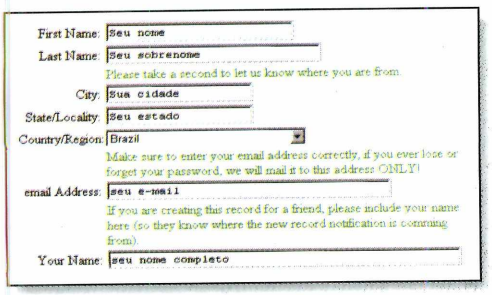

3 Preencha os dois últimos campos com seu *e-mail* e nome completos. Clique em *Submit* e pronto. O cadastro está feito. Através de seu *e-mail* você irá receber as instruções que deverá usar para ter acesso ao sistema.

4 Aguarde alguns minutos, abra seu leitor de e-mails (*Outlook* do *Explorer* ou o *Messenger* do *Netscape*) e verifique se você já recebeu a mensagem cujo remetente seja **phonbot@phonefree.com** (são as instruções de uso).

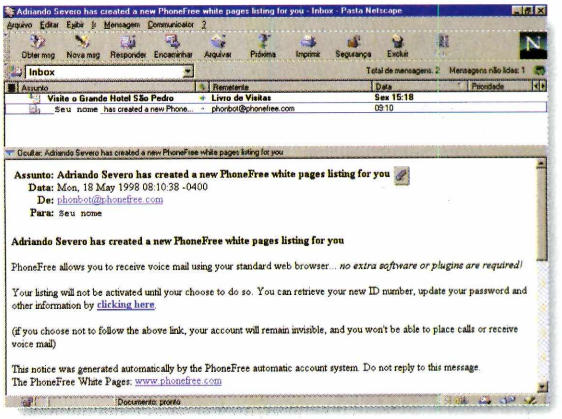

***Antes de sair batendo papo, é preciso se cadastrar ao sistema. Para isso, basta preencher o formulário que aparece na página do* PhoneFree**

5 Abra a mensagem e clique sobre o trecho *Clicking here* (escrito em azul), na terceira linha. Será aberta uma nova página para que você possa continuar o cadastro.

6 Anote o *PhoneFree ID* e a *Password* que surgem na tela. Eles correspondem ao seu código e senha de acesso ao sistema. Clique em *Update* e o cadastro estará finalizado.

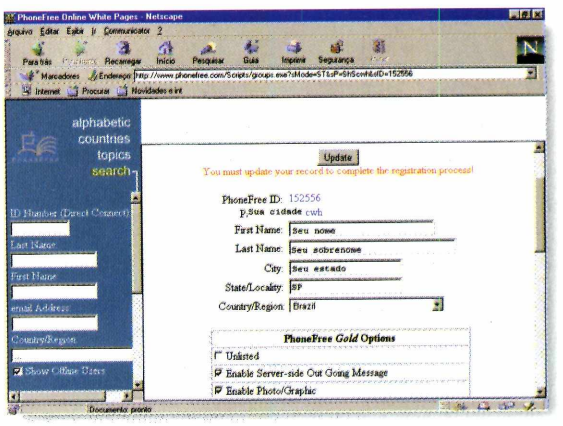

Bate-papos

Você já está cadastrado. Faça assim para bater papo via voz na Rede:

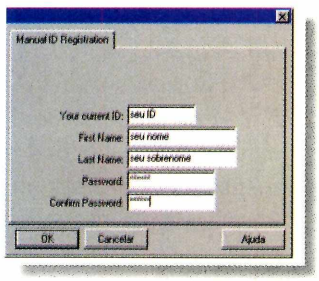

1 Volte ao *PhoneFree* e clique no botão *Enter Your Existing or Gold ID*. Uma tela será aberta com diversos campos. Em *Your current ID* digite o seu *Phone Free ID*, e em *Password* e *Confirm Password* coloque a sua senha seguindo maiúsculas e minúsculas. Nos outros dois campos, digite seu nome e sobrenome.

Se a outra pessoa não estiver conectada no momento, você pode enviar sua mensagem. Assim, quando ela ligar o micro e se conectar à Rede, poderá verificar se existe alguma mensagem

2 Dê OK nas próximas duas janelas. O telefone surgirá na tela. Para conversar com alguém, você precisa saber o *Phone Free ID* da pessoa. O programa tem um recurso para você pesquisar o ID de pessoas. Clique com o botão direito do mouse sobre a antena do telefone.

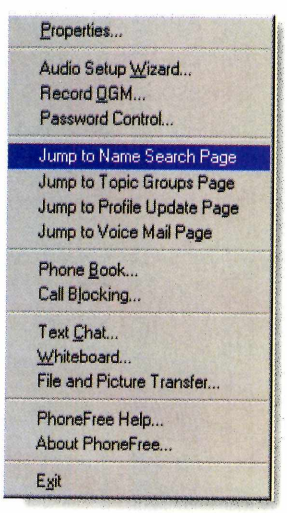

3 No menu que aparece, clique em *Jump to Name Search Page*. Seu navegador irá abrir na página de pesquisa. Nos campos à direita escolha se quer pesquisar pelo nome, ID ou por região.

4 Como exemplo vá ao campo *Country/Region*, selecione Brazil e, a seguir, clique em *Start Search*. Uma lista com diversos brasileiros que utilizam o sistema vai aparecer.

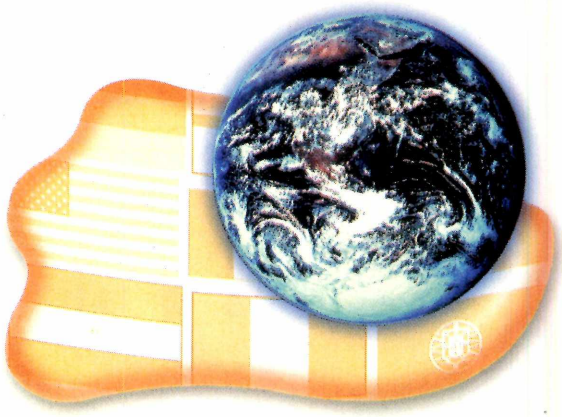

5 Você pode proceder de duas formas para conversar com alguém da lista: anotar o *PhoneFree ID* e falar com a pessoa utilizando o programa, ou clicar sobre o nome na própria página.

6 Clicando sobre o nome, a pessoa será chamada automaticamente. Caso ela aceite a ligação, vocês já podem conversar. Através do *PhoneFree ID*, clique o número no telefone e dê *Enter*. A vantagem de usar o *PhoneFree ID* é que você poderá contatar a mesma pessoa outras vezes.

7 Se a pessoa escolhida não estiver conectada à rede no momento, surgirá uma tela para você gravar e enviar seu recado. Clique em *Record* e grave a sua mensagem. Depois, dê *Attachment* e então *Send* para enviá-la.

8 Quando alguém quiser conversar com você, uma mensagem vai aparecer na tela. Clique em OK e use o microfone para se comunicar.

O programa funciona gratuitamente por 15 dias. Depois disso, se você quiser continuar usando, deverá registrá-lo. Para sair do *PhoneFree,* clique, com o botão direito do mouse, sobre a antena do telefone e selecione a opção *Exit*.

FICHA TÉCNICA

Programa
Phone Free
Sistema Mínimo
Windows 95
486/66, 8 Mb RAM
Produtor
Big Bits Software
9 East 37 th Street,
NY, NY 10016 - USA
Valor do registro
Não informado
Limitação
15 dias

No mês da Copa, não vai faltar jogo no Extra!!!

R$39,00

R$59,00

Speedboat Attack

R$59,00

I - War

R$59,00

R$29,00

Diário da Angélica 98

R$48,00

Starfleet Academy

R$49,00

International Rally Championship

R$59,00

Eraser - Queima de Arquivo

R$59,00

Pantera Cor-de-Rosa

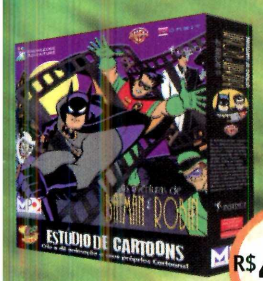

R$49,00

Batman

R$39,00

Iznogoud

R$49,00

Minha primeira enciclopédia

mpo · multimídia

Extra. Mais barato e mais fácil de pagar.

Solicite seu Credicard Grupo Pão de Açúcar- 0800 15 05 05

Cheque Extra LEVE

E se precisar, você pode pagar com cheque pré-datado para até 90 dias. Com os menores juros do mercado. Cadastre-se no crediário e aproveite.

SPECIALCARD · SOLLO · AMERICAN EXPRESS · Diners Club International · VISA · MasterCard

O Extra aceita todos os cartões de crédito. Use o seu.

Extra. Orgulho de ser brasileiro

ABERTO 24h
- Anchieta SAC: 0800-191314
- Aricanduva SAC: 0800-123012
- São Caetano SAC: 0800-197317

ABERTO Meia Noite
- Carapicuiba Tel.: 429-7055
- Curitiba Cristo Rei Tel.: (041) 262-4484
- Guarapiranga Tel.: (011) 522-8444

ABERTO 24h
- Anhanguera SAC: 0800-116197
- Campinas Abolição SAC: (019) 230-7799 R. 265
- Barra (021) 439-2000
- Campo Grande Tel.: (067) 721-1301
- Curitiba Rebouças Tel.: (041) 332-8644
- Guarulhos Tel.: (011) 6440-5530

ABERTO 24h
- João Dias SAC: 0800-124757

ABERTO Meia Noite
- Campinas Amoreiras SAC: 0800-152250
- São Carlos SAC: 0800-552344
- Brigadeiro Tel.: (011) 289-9866
- B. Horizonte Tel.: (031) 248-2245

extra HIPERMERCADOS

http://www.extrahipermercados.com.br

Cartões

Criar cartões animados é fácil com o Greeting Card. Depois é só enviar via Internet para o destinatário

Cartões animados, que vêm com sons ou músicas, tão em moda hoje, você recebe pelo correio. Com este programa você cria cartões desse tipo e envia pela Internet

FICHA TÉCNICA

Programa
Greeting Card Creator
Sistema Mínimo
Windows 95 / 486 DX com 8 MB de RAM
Produtor
ArcaMax, Inc.
2524 George Washington Hwy.
Yorktown, VA 23693
Fax:
001 (757) 867-6522
www.arcamax.com
Valor do registro
60 dólares
Limitação
30 dias a partir da data de instalação

Surpreenda as pessoas de quem você gosta com um cartão animado. Basta usar o Greeting Card Creator. *Com ele você cria cartões personalizados, para diversas datas especiais, colocando sons diversos e também músicas. Depois você pode gravar e enviar pela Internet (via e-mail). Assim, a pessoa que receber o cartão, poderá abri-lo na tela do micro e assistir as animações.*

O programa está com todas as opções habilitadas e você tem 30 dias, a partir da data de instalação, para experimentá-lo. Nesta reportagem, vamos mostrar como fazer para criar os seus cartões animados.

Instalação e uso

Depois de instalado (basta ir dando *Next* e no final clicar em *Finish*), abra o programa através do ícone GCC, dentro do grupo *ArcaMax* criado no botão Iniciar. Na primeira tela que aparece, dê OK na mensagem do fabricante. Agora, faça assim para criar seus cartões:

1 Na primeira tela é "perguntado" se você deseja criar seu cartão a partir de modelos prontos (*Create a card using the Wizard*) ou a partir do zero (*Create a blank card*). No começo seria melhor contar com a ajuda do assistente. Escolha a primeira opção e clique em Avançar (ou *Next*).

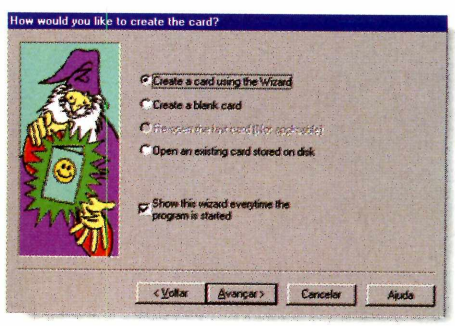

2 Na tela *How will you send?*, você deverá escolher como vai enviar seu cartão: pelo correio ou via e-mail (depois você pode mudar). Selecione uma das opções e clique em Avançar.

3 Agora é preciso escolher para qual ocasião você vai criar o cartão. Nesta versão, você tem cinco opções:

animados

Christmas (Natal), *Father's day* (Dia dos pais), *Mother's day* (dias das mães), *Simpathy* (condolências) e *Thank you* (agradecimentos). Selecione um deles e clique em Avançar.

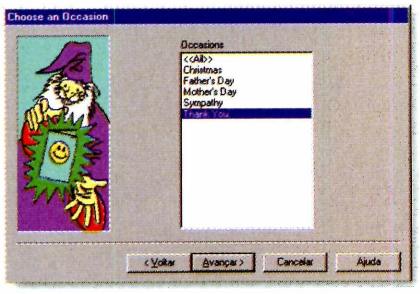

4 Hora de escolher a imagem que vai no cartão. Selecione a opção *All*, clique em Avançar e na janela *Choose the Tone*, escolha *All* e dê Avançar novamente.

5 Aparece a tela *Choose a card* e uma pequena imagem no canto esquerdo da janela. Clique sobre ela e um *preview* do cartão vai aparecer. Dê Avançar e na janela *Customize the text*, digite a frase (sobre o texto em inglês) que você deseja colocar na parte interna do cartão. Clique em Avançar e depois em concluir (ou *Finish*).

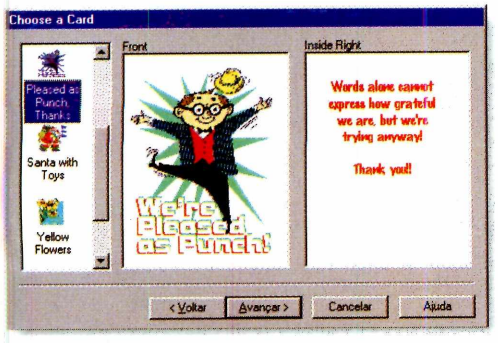

6 Pronto, o "esqueleto" do cartão aparece na tela. São quatro partes. Se você ainda não mudou o texto poderá fazê-lo direto na página interna do cartão *(Inside right)*. Dê dois cliques sobre o texto e, na janela que aparece, digite sobre o texto selecionado.

AS SOFISTICAÇÕES

É possível sofisticar seu cartão, colocando, por exemplo, uma música de fundo. Para isso, faça assim:

1 Quando o cartão estiver pronto, vá até o menu *Insert* e selecione *Insert Music*. Na janela que aparece, localize o diretório onde está a música a ser inserida (ela deve ter o formato MIDI). Selecione-a e clique em Abrir.

2 Aparece a janela *Add Sound Effects*. Informe ao programa quando a música deverá tocar (*When to play the song*). Escolha uma das opções e dê OK.

3 Para ver o resultado, vá em *File* e clique em *View as Player*. Aparece a janela *ArcaMax Internet Greeting Card*, com o seu cartão fechado. Clicando em *Inside*, o cartão é aberto e a música começará a tocar. Para sair da tela, vá em *File* e escolha *Exit*.

4 Se estiver satisfeito com o resultado, salve seu cartão. O melhor é salvá-lo usando a opção *Save As Player*, no menu *File*, *que* permite salvar o cartão como um arquivo executável (extensão .exe).

5 Para enviar por e-mail, conecte-se à Internet, depois vá em *File* e clique em *Send*. Dê OK e, na tela *Compose Email Message*, digite o endereço de envio de e-mail do seu provedor, no espaço *Mail Server*. Depois preencha os outros campos e clique em *Send*.
A pessoa que receber poderá abrir o cartão no PC e ver a animação, sem precisar abrir nenhum outro programa para isso.

Para enviar o cartão, via e-mail, você só precisa conectar-se à Rede, ir em* File, *clicar* Send *e preencher as informações do destinatário, na tela que aparece. Quando a pessoa receber o e-mail, verá o cartão direto na tela do PC

Cidades do mundo

Protetor de tela que mostra fotos de cidades do mundo inteiro

Belas imagens de cidades do mundo inteiro, inclusive do Brasil, serão mostradas na tela do seu PC ao instalar este protetor de tela. Para ver como ele funciona, clique em Executar o programa. Para instalar basta clicar em *Continue* e depois em OK. A seguir, faça assim:

1 Saia do CD-ROM e clique, com o botão direito do mouse, num lugar livre do Desktop. Na tela que aparece, selecione Propriedades.

2 Em Propriedades de Vídeo, vá até Proteção de Tela e no campo de mesmo nome, escolha D2Gcity e dê OK.

Bebê dançarino

Coloque um simpático bebê para proteger a tela do PC

FICHA TÉCNICA
Produtor
Patrick Jonhson
8730, N Holly Brook Ave. Tucson, AZ 85742 - USA
Valor do registro: US$ 15,00
Limitação: 30 dias

Um bebê gordinho e rosado, somente de fraldas, dançando na tela do seu PC. É exatamente isso que você verá ao instalar este protetor de tela. O melhor é que o cenário é cheio de astros famosos do cinema. Depois de instalado (clique em *Next* e depois em *Finish*) o programa irá direto para o diretório do Windows. Faça assim para ativar o *Screen Saver*:

1 Saia do CD-ROM, e clique com o botão direito do mouse num lugar livre da Área de Trabalho. Na tela que aparece, selecione Propriedades.

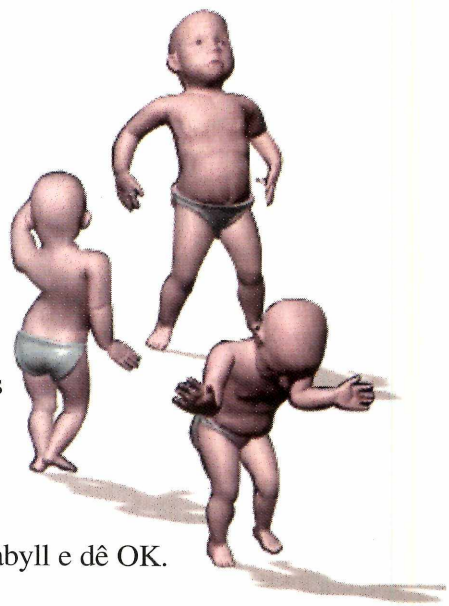

2 Em Propriedades de Vídeo, vá até a aba Proteção de Tela e no campo de mesmo nome, escolha o arquivo Babyll e dê OK.

Pronto. Seu *Screen Saver* já está habilitado. Se quiser ver como ele funciona, clique em Amostra e não mexa o mouse.

Lembretes no PC

Prático "quadro de cortiça" para você anotar seus recados na tela do PC

O *Corkboard* é um protetor de tela diferente. Depois de instalado, vai colocar na tela do PC, um quadro de cortiça com vários lembretes já afixados, que você poderá substituir pelos seus. Instale o *Corkboard*. No final, ele abrirá automaticamente. Além disso, um atalho será criado no Desktop e um grupo no botão Iniciar.

Para mudar o conteúdo dos bilhetes, dê dois cliques sobre o texto em inglês e digite por cima. Clicando com o botão direito do mouse, sobre qualquer um dos bilhetinhos, você acessa um menu com várias opções que poderá alterar.

Para sair do programa, clique com o botão direito sobre o quadro de cortiça e escolha *Quit Corkboard*. Toda a vez que você abrir o Windows, a janela do *Corkboard* será aberta. Clique em *Click Here to Continue* para acessar o programa.

FICHA TÉCNICA
Produtor
PC Dymamics, Inc
http://www.pcdynamics.com/Corkboard/
Valor do registro
Não informado
Limitação: 10 dias

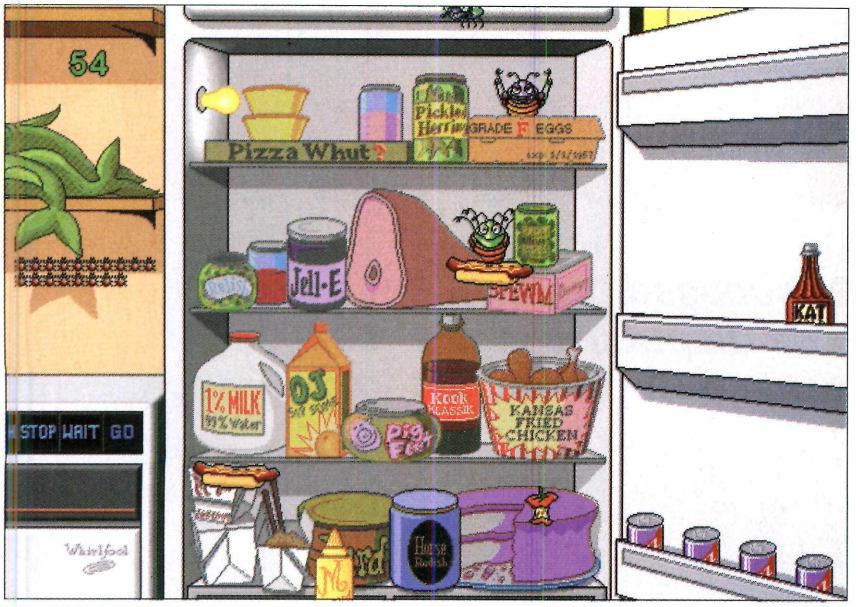

Casa maluca

Brincadeiras engraçadas que vão divertir as crianças

São salas onde a criança deverá resolver brincadeiras e se relacionar com lutadores invocados e divertidos.

O programa roda direto do CD-ROM, e logo que é carregado surgem várias portas. Clicando na porta 1A (à esquerda), você entra na cozinha onde deverá eliminar os insetos que estão dentro da geladeira. Use os potes de mostarda, catchup e outros condimentos que estão na porta da geladeira. Para começar, clique em *Go* e quando os bichinhos aparecerem, dê dois cliques sobre eles.

Quando quiser partir para uma outra brincadeira, clique no botão *Stop*.

Na porta 1B, o joguinho é parecido com um *pinball*. Clique sobre o trator e quando as bolas começarem a cair, use o trator para rebatê-las. O objetivo é eliminar os prédios que estão atrapalhando a rodovia. Para sair desta sala, clique na palavra Exit, no lado esquerdo da tela.

As outras portas seguem o mesmo padrão, basta clicar sobre elas para acessar uma brincadeira.

Para sair, clique em *Exit*, sobre a porta do elevador e depois em *Exit* novamente.

FICHA TÉCNICA
Produtor
Funnybone, USA
Fone:
001 (310) 793-0600
www.staytooned.com
Preço sugerido:
não informado
Limitação:
Uma brincadeira em cada porta

Planta virtual

Traga a natureza para a tela de seu PC. Cuide de uma planta virtual

Instalando o *Desktop Plant* você poderá cuidar de uma planta virtual na tela do seu computador. Depois de instalado, um vaso de azaléia (a planta disponível nesta versão) vai aparecer, automaticamente, na tela do PC. Para cuidar da sua plantinha, faça assim:

1 Vá até Iniciar, localize o grupo *DesktopPlant* e clique no ícone *DEMO Azalea*.

2 Uma tela com várias abas vai aparecer. As principais são *Care*, onde você tem os cuidados que a planta precisa: *Water* (água), *Fertilizer* (fertilizante), *Light* (luminosidade), *Temperature* (temperatura). E a opção *Info*, que mostra quais as melhores condições para a planta florescer.

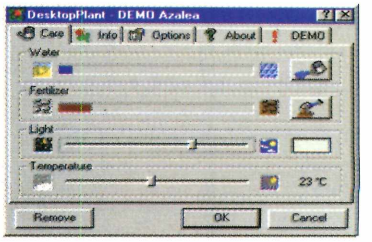

3 A azaléia, gosta de temperatura amena, muita luz e água, e pouco fertilizante. Com esses cuidados, em uma semana ela deverá florescer.

FICHA TÉCNICA
Produtor
Desksoft, Canadá
www.desksoft.com
Valor do registro:
não informado
Limitação:
30 dias a partir da instalação.

Em clima

World Cup 98, *sucessor de* FIFA 98, *traz para o PC a emoção de disputar o jogo Brasil X Inglaterra durante a Copa do Mundo da França*

Todo voltado para a Copa da França, você poderá jogar no estádio* Saint Denis*, onde foi realizada a abertura da Copa, e também ver as escalações e os uniformes oficiais das seleções

FICHA TÉCNICA

Programa
World Cup 98
Sistema Mínimo
Windows 95/Pentium 100 com 16 MB de RAM
Produtor
Electronic Arts
Distribuidor
MSD Multimídia
(021) 533-3200
MPO Multimídia
(011) 3675-3766
Preço sugerido
R$ 72,00
Limitação
somente o primeiro tempo da partida

Excelente e dê primeira linha. World Cup 98 *reproduz com extremo detalhismo todas as emoções vividas em uma partida de futebol, durante a Copa do Mundo. O jogo é o sucessor direto do já consagrado* FIFA 98 – A Caminho da Copa, *e foi todo produzido em função da Copa da França.*

A fidelidade chega até a escalação dos times e uniforme dos jogadores. Nesta versão você irá entrar em campo numa partida entre Brasil e Inglaterra, no estádio Saint Denis, *perto de Paris, o mesmo onde foi feita a abertura da Copa deste ano. Pegue suas chuteiras, entre em campo e torne-se um artilheiro da Copa 98.*

Instalação

Instale o *World Cup 98* (ele vai ocupar cerca de 20 MB de espaço no HD). Para isso, clique em *Next* e *Yes* nas telas que surgem. No final, será criado um ícone para o jogo no *Desktop*. Além disso, é preciso ter o DirectX no computador. Se não tiver, clique no botão Antes de Pedir Ajuda e faça a instalação. Para executar o jogo, saia do CD-ROM, e clique duas vezes sobre o ícone na Área de Trabalho.

Prepare-se

Logo que o jogo é aberto, aparece uma mensagem do fabricante e depois a tela principal do *Cup 98*. Clique sobre ela e você irá para o menu principal do jogo (*Match Select*). Para iniciar a partida entre Brasil e Inglaterra, siga os passos abaixo:

1 Passe o mouse sobre o CD, no meio da tela, para ver as várias opções

de Copa

disponíveis do jogo. O nome de cada uma delas é mostrado, no canto inferior direito da tela, ao lado do *Footix*, o mascote oficial da Copa da França 98.

2 Clique na opção *Friendly*, e depois no botão *Forward* (o último da coluna, à direita), nesta e nas próximas duas telas.

3 Na tela *Controller Select*, você deverá selecionar a equipe com a qual vai jogar. Aperte a seta direcional para a direita se quiser jogar pelo Brasil e para a esquerda se for jogar pela Inglaterra.

4 Clique em *Forward* novamente e na tela irá surgir a escalação das duas seleções. Aguarde alguns instantes e os jogadores entrarão em campo para o início da partida.

Fazendo gols

Espere a partida ter início. Você controla o jogador indicado por um círculo colorido em volta dos pés.

COMANDOS

←→↑↓ – movimentam o jogador

Ataque (com a bola em seu poder)

A – lança a bola
S – passa a bola
D – chuta para o gol

Defesa (sem a posse de bola)

A – dá carrinho
S – troca de jogador
D – rouba a bola do adversário

Use as setas direcionais para movimentá-lo, e veja no quadro Comandos quais as outras teclas que você deverá usar. Nesta versão é possível disputar somente o primeiro tempo da partida, mas dá para se divertir bastante.

DICAS PARA VENCER

✓ A jogada mais praticada, e de melhor efeito, é avançar com os laterais e cruzar para a área utilizando a tecla **A**. A seguir, aperte a tecla **D** para o atacante cabecear a bola e tentar fazer o gol.

✓ Quando você estiver jogando pelo Brasil, tente sair driblando o adversário usando o jogador camisa 9 (Ronaldinho). Ele tem maior domínio e velocidade para passar pela defesa adversária.

✓ Mesmo que você esteja sendo muito pressionado, evite aplicar carrinhos. Se você errar a bola e fizer uma falta, seu jogador será expulso.

Você controla um jogador de cada vez, indicado pelo círculo colorido em volta dos pés. E, nesta versão, poderá jogar o primeiro tempo da partida entre Brasil e Inglaterra

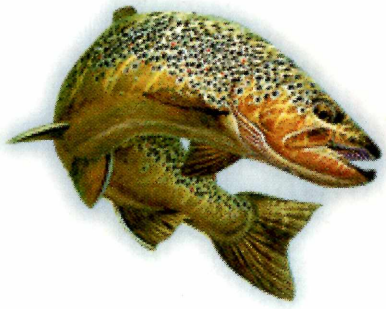

Pescaria virtual

Divirta-se pescando na tela do micro. Em Trophy Rivers *você poderá praticar pesca esportiva sem sair de casa. É relaxante*

Seu "trabalho" será localizar onde estão os peixes, jogar a isca e esperar um deles morder. Depois é apertar o botão esquerdo do mouse e fisgar seu peixe

Pegue seu equipamento e parta para uma boa pescaria. O melhor é que você não vai precisar nem sair de casa para fazer isso. Basta usar o Trophy Rivers*, um simulador de pescaria para PC. Esta é uma nova versão de um jogo já conhecido dos leitores da Revista do CD-ROM: o famoso* Trophy Bass (distribuído na edição 25). *A novidade é que aqui a simulação ficou mais real.*

Esticando a linha

Depois de instalado (basta ir dando Sim e *Next*), abra o programa clicando no ícone *Trophy Rivers Demo*, dentro do grupo *Sierra*, no botão Iniciar. Ao entrar, clique no menu *File* e depois em *Quick Fish*. Surgirá o local da pescaria. Seu barco está posicionado na parte inferior central da tela. Agora siga os passos para aprender como pescar virtualmente:

1 Clique na mira amarela, à direita do barco. O cursor de mouse vai se tornar a mira. Procure um local com muitos peixes e clique sobre ele.

2 Pronto. Você determinou onde a linha será lançada. Clique no botão *Cast* e jogue o anzol (usando o mouse), no local escolhido.

3 Aguarde um peixe morder a isca (aparece a palavra *Strike*). O cursor de mouse agora vai se tornar um carretel. Para recolher a linha, clique no botão esquerdo do mouse. Mas, atenção: para aplicar mais força na hora de recolher o peixe, mova o mouse para cima do desenho do barco. Se você perceber que a linha vai quebrar, alivie um pouco (solte o botão do mouse).

4 Se a linha não quebrar, no final você terá um belo peixe. Como a pesca é esportiva, devolva-o à natureza (clique em *Release*). Você pode pescar o quanto quiser. Quando cansar, clique em *File* e depois em *Exit*, para sair do jogo.

FICHA TÉCNICA

Programa
Trophy Rivers
Sistema Mínimo
Windows 3.1 e superior 486 DX 66 com 8 MB de RAM
Produtor
Sierra
Observação:
Até o fechamento desta edição, não disponível no Brasil
Limitação
Um cenário

SE O CUSTO-BENEFÍCIO JÁ ERA ÓTIMO, IMAGINE AGORA COM MAIS ESTE MONTÃO DE SERVIÇOS.

AGORA INTERNET NAS VERSÕES DIET E FREE TIME

(sem limite de tempo)

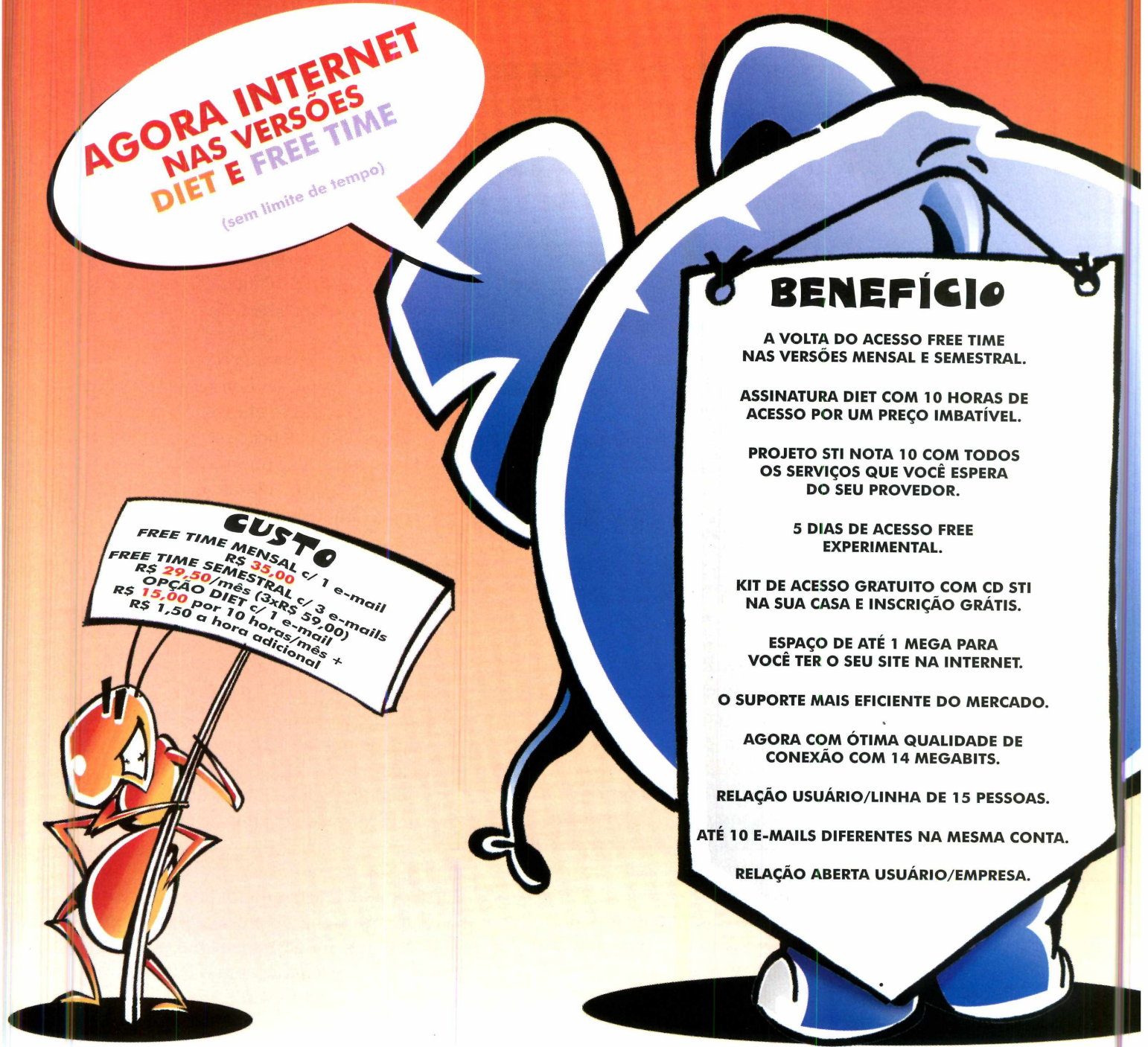

CUSTO

FREE TIME MENSAL c/ 1 e-mail
R$ 35,00
FREE TIME SEMESTRAL c/ 3 e-mails
R$ 29,50/mês (3xR$ 59,00)
OPÇÃO DIET c/ 1 e-mail
R$ 15,00 por 10 horas/mês +
R$ 1,50 a hora adicional

BENEFÍCIO

A VOLTA DO ACESSO FREE TIME NAS VERSÕES MENSAL E SEMESTRAL.

ASSINATURA DIET COM 10 HORAS DE ACESSO POR UM PREÇO IMBATÍVEL.

PROJETO STI NOTA 10 COM TODOS OS SERVIÇOS QUE VOCÊ ESPERA DO SEU PROVEDOR.

5 DIAS DE ACESSO FREE EXPERIMENTAL.

KIT DE ACESSO GRATUITO COM CD STI NA SUA CASA E INSCRIÇÃO GRÁTIS.

ESPAÇO DE ATÉ 1 MEGA PARA VOCÊ TER O SEU SITE NA INTERNET.

O SUPORTE MAIS EFICIENTE DO MERCADO.

AGORA COM ÓTIMA QUALIDADE DE CONEXÃO COM 14 MEGABITS.

RELAÇÃO USUÁRIO/LINHA DE 15 PESSOAS.

ATÉ 10 E-MAILS DIFERENTES NA MESMA CONTA.

RELAÇÃO ABERTA USUÁRIO/EMPRESA.

http://www.sti.com.br

FAÇA JÁ SUA ASSINATURA:

0800-557784 24 HORAS

PROJETO STI Nota 10

STI.

ACESSO FREE TIME É E SEMPRE FOI AQUI.

Anjos d

Comandando as ações de bombeiros, paramédicos e policiais, durante acidentes de trânsito, você vai ajudar a resgatar as vítimas e salvar vidas em Emergency

Você vai contar com a ajuda de um mapa e bases de apoio equipadas com ambulâncias, bombeiros, guinchos e até guardas de trânsito para facilitar o seu trabalho

Este é para quem tem sangue frio. Emergency *reproduz, na tela do computador, todas as dificuldades que paramédicos, bombeiros e policiais passam ao atender vítimas de acidentes de trânsito. No jogo você assume o controle de todas as unidades, veículos ou pessoas, que devem participar de um resgate. E a sua missão, além de salvar as vítimas, é evitar que o trânsito no local fique prejudicado. Não é um serviço fácil e será necessário ter sangue frio, paciência e bastante organização para cumprir todos os objetivos.*

Prepare-se. Sua primeira missão será resgatar um motociclista envolvido em um acidente com um trator.

Em ação

O jogo roda direto do CD-ROM, mas é preciso ter o DirectX instalado para que ele funcione. Caso não tenha, clique no botão Antes de Pedir Ajuda, no CD-ROM, e instale o programa.

Nesta versão de *Emergency* são três missões completas que você poderá realizar. Para entender como o jogo funciona, fizemos um passo a passo com as instruções do que deve ser feito na primeira missão para você completá-la com sucesso. Mas as outras missões serão por sua conta. Vamos lá.

1 Ao entrar no jogo aguarde alguns instantes. Irá aparecer o mapa da missão. O ponto vermelho indica o local onde ocorreu o acidente, e o quadrado verde, a base onde estão os paramédicos e veículos de assistência.

2 Sua missão é resgatar um motociclista que foi atingido por um trator. Mas antes é preciso evitar que ocorra um congestionamento no local do acidente. Clique com o botão direito sobre o quadrado verde.

3 A frota de veículos disponíveis vai aparecer. Clique no primeiro, parecido com um carro de polícia.

o asfalto

Vá depois em *Personnel,* na parte inferior da tela. Surgirá o andar de cima da base.

4 Existem vários grupos de pessoas, cada um treinado para uma especialidade. Precisamos de guardas de trânsito (eles estão na parte de baixo da sala, à direita). Clique sobre um e ele começará a andar até o carro.

5 Dê *Start* e depois clique em *Map*. Agora, clique com o botão direito do mouse sobre o ponto vermelho.

6 O carro de polícia irá chegar pela esquerda e parar. Movimentando o mouse nesta direção você vai perceber a viatura se aproximando. Clique sobre ela e depois no ponto de destino do veículo. Isto é, ao lado do acidente.

7 Aperte o botão *Disembark* (Desembarque), e o policial descerá do carro. Clique sobre ele e depois na frente do congestionamento que já deve estar se formando. A seguir, clique em *Send Back*, para os carros voltarem.

Na primeira missão será preciso resgatar um motociclista, que sofreu uma acidente com um trator (imagem acima). Para isso, você vai precisar de ambulâncias, bombeiros e até de um caminhão-guincho

Operação resgate

1 Vamos resgatar o motorista do trator. Clique em *Map* e volte para a base. Selecione a maior ambulância disponível. Não é preciso clicar em *Personnel*, veja que à direita existem algumas pessoas. Selecione as duas que estão carregando uma maca.

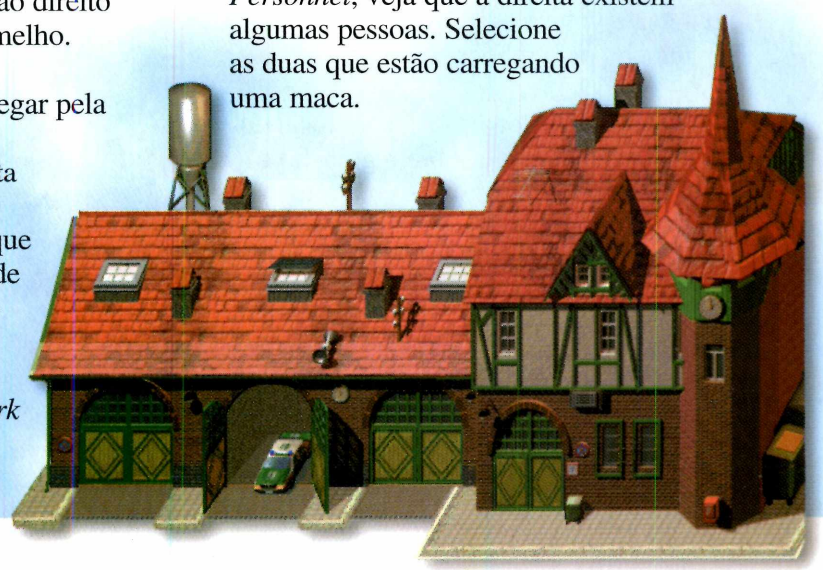

É necessário agir com cautela para não perder nenhuma vítima. Analise bem a situação para saber que tipo de apoio você vai precisar em cada uma das missões

2 Clique em *Start* e depois em *Map*. Volte ao local do acidente (clicando com o botão direito do mouse sobre o ponto vermelho). A ambulância também irá chegar pela esquerda. Repita o procedimento do passo 6 (item Em ação) e leve o veículo próximo ao acidente.

3 Escolha *Disembark* e os dois homens surgirão na tela. Clique sobre eles e depois sobre o motorista do trator (a primeira vítima que você deverá resgatar). O motociclista está no meio da gasolina e, antes de resgatá-lo, será necessário chamar os bombeiros.

4 Depois de recolher a vítima, leve os homens com a maca de volta para a ambulância e clique em *Home*. Acione o mapa e volte à base. Agora selecione o guincho para rebocar o trator.

5 Dê *Start* e depois *Map*. No local do acidente, clique sobre o guincho e depois sobre o trator (passo 6 do item Em Ação). Depois de o guincho recolher o trator, clique em *Home*.

A próxima vítima

1 É a vez de resgatar o motociclista. Retorne à base e selecione o carro de bombeiros. Depois clique em *Personnel* e escolha um dos bombeiros (os homens de azul, no alto da tela).

2 Dê *Start*, e volte para o lugar do acidente. Movimente o carro de bombeiros para perto do local onde está a vítima. Clique em *Disembark* e o bombeiro surgirá. Escolha *Extinguisher* (extintor), na parte inferior da tela. O bombeiro pegará um extintor.

3 Agora clique sobre o motociclista. O bombeiro, usando o extintor, acabará com a possibilidade de um incêndio. Quando ele terminar, mova o bombeiro de volta para o caminhão e retorne à base.

4 Pronto. Agora é só repetir o mesmo procedimento para resgatar a vítima e rebocar a moto (usando a ambulância e o guincho respectivamente).

5 Encerrado o resgate, leve o guarda de volta para o carro e clique em *Home* para ele retornar à base. Pronto, fim dessa missão.

Se você achou essa missão difícil, prepare-se bem para a segunda. Nela, o acidente envolve um ônibus em chamas e para resgatar os passageiros você terá de usar helicópteros e até caminhões de bombeiros equipados com ferramentas para retirar as vítimas das ferragens dos veículos. Para sair do jogo, aperte Alt+F4.

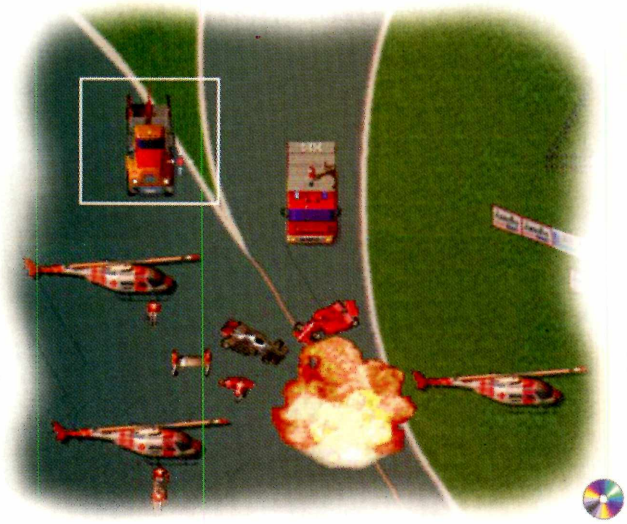

FICHA TÉCNICA

Programa
Emergency
Sistema Mínimo
Windows 95 / Pentium com 16 MB de RAM
Produtor
Topware Interactive
Distribuidor
GTI Interactive
Observação
Até o fechamento desta edição, não disponível no Brasil
Limitação
Três missões completas

CD-ROM SHOPPING

ADRENALINE RUSH
Shock Every Dimension
30
Consulte o seu médico antes de usar!!!
Powered by Voodoo Rush Chipset
inclui 3 super jogos:
PC GAMER EDITORS CHOICE
November 1997
Turok: Dinosaur Hunter
Mechwarrior 2: Mercenaries
Interstate '76
alta velocidade (60fps) à 800 x 600
6 megabytes de memória EDO
1600x1200 c/ 65.536 cores
1280x1024 true color, 120 hz
reproduz MPEG1, MPEG2 (DVD) e VideoCD
fantastica para games
desempenho de workstation para CAD e Animações
start eletrônica ltda
tel (011)814-7328
fax (011)814-8174
e-mail: start@mandic.com.br
www.datapack.com.br
JAZZ MULTIMEDIA

NOTEBOOK
TOSHIBA
COMPAQ
ACER
DIVERSAS CONFIGURAÇÕES
GARANTIA NO BRASIL
ASSISTÊNCIA TÉCNICA PRÓPRIA
PRONTA ENTREGA
BRINDE ESPECIAL
FS: (011) 3105-6905 • Fax: (011) 3106-7062
E-MAIL: NOTEBOOK@TEKNOBANK.COM.BR

PREGÃO DA BOLSA, PISTA DE TESTES E AGÊNCIA DE TURISMO.

MAS PODE CHAMAR DE BANCA DE REVISTAS.

A banca de revistas é o seu portão de embarque para bem sucedidas viagens pelo mundo dos negócios, dos investimentos e do prazer. Lá estão as notícias e personalidades que agitam o mundo, os investimentos e acontecimentos que mexem com seu bolso, os carros que são objeto de desejo e aquele roteiro para a viagem dos seus sonhos.
Entre numa banca e sinta-se à vontade para saber de tudo!

O jornaleiro ficará feliz com sua visita.

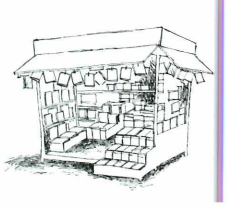

ANER ASSOCIAÇÃO NACIONAL DOS EDITORES DE REVISTAS

Corrida de

Em Monster Truck 2, da Microsoft, você vai disputar uma corrida, pilotando veículos com pneus gigantes e motores potentes, onde vale tudo para vencer

As regras são simples: espere o sinal verde e saia acelerando (seta para cima). Você tem quatro voltas para vencer seus adversários

FICHA TÉCNICA

Programa
Monster Truck Madness 2
Sistema Mínimo
Pentium 133 com 16 MB de RAM
Produtor
Microsoft
Observação:
Até o fechamento desta edição, não disponível no Brasil
limitação:
Apenas uma pista e quatro voltas

Velocidade, perigo e muita ação. Esses são os ingredientes que fazem de Monster Truck Madness 2 *um excelente jogo de corrida. Você vai pilotar aqueles veículos tipo* Big foot *(pezão), com pneus gigantes que podem até passar por cima do oponente para vencer.*

A primeira versão deste jogo fez bastante sucesso. Nesta seqüência foram incluídos novos veículos e desafios, como um trem que atravessa o circuito. Prepare-se para passar por cima de tudo e de todos até vencer.

Instalação

Ao iniciar a instalação, aguarde alguns instantes e, quando surgir a imagem do *Big Foot*, clique em *Install*. Na tela seguinte, escolha *Accept* e depois dê OK. No final, clique em *Yes* e um ícone será criado no *Desktop* para executar o jogo. Na próxima janela, clique em *Cancel* e depois dê OK. Além disso, é preciso ter o DirectX 5 instalado. Caso não tenha, clique em Antes de Pedir Ajuda, no CD-ROM, e instale o programa.

Acelerando

Para rodar o jogo, clique no ícone criado no *Desktop* e depois siga os passos para sair acelerando seu veículo.

1 Quando aparecer o menu principal, clique no botão *Driver Check-in*, no canto inferior direito da tela.

2 Na tela seguinte você deverá escolher o seu veículo. Vá no campo *Select Truck* e escolha um dos *Big Foot* disponíveis. Se quiser, poderá também escolher o nível de dificuldade no campo *Skill Level: Rookei* (novato),

monstros

Intermediate (intermediário) e *Professional* (para os feras). A seguir, clique em *Races*.

3 Agora, escolha em que condição de tempo você vai querer competir. Para isso, no campo *Weather*, selecione uma das opções disponíveis: *Snow* (neve), *Night* (noite), *Clear* (limpo), entre outras.

4 Clique em *GO* e você irá para o local da corrida. Daqui para a frente, é com você. Utilize os comandos (ver quadro) para pilotar o veículo. Para saber o caminho correto, tecle Tab e use o mapa que aparece. No total são quatro voltas onde você pode fazer de tudo. Se quiser sair do jogo, a qualquer instante, basta teclar ESC.

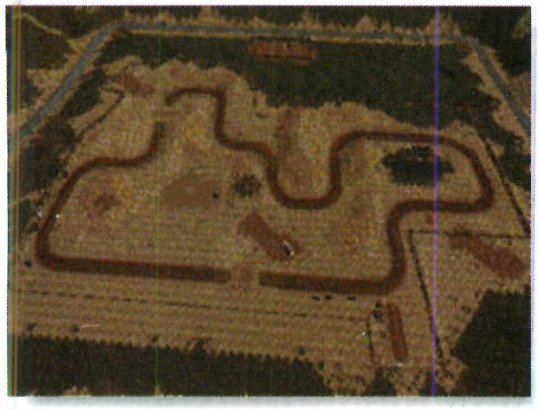

COMANDOS

↑ – acelera
↓ – freia
→ – vira à direita
← – vira à esquerda
V – muda o ponto de visão
K – troca para a visão de um oponente
Barra de espaço – buzina
Insert – visão lateral esquerda
Delete – visão lateral direita
F4 – ativa o modo em tela-cheia
Tab – ativa e desativa o mapa
Ctrl+ M – ativa e desativa o som
ESC – sai do jogo

Vale tudo para chegar em primeiro lugar. Até bater no veículo do adversário, durante as ultrapassagens, para ele sair da corrida

DICAS PARA VENCER

✓ Não existem regras. Você pode fazer o que for preciso para vencer. Uma boa tática é danificar o carro do oponente batendo lateralmente no veículo quando ele tentar ultrapassá-lo.

✓ A visão externa, ativada com a tecla V, é boa para "dar fechadas" e evitar ultrapassagens. Mas não a utilize durante toda a corrida, pois fica difícil pilotar através dela.

✓ É possível cortar caminho e assim ultrapassar os concorrentes. Para isso, utilize o mapa que indica o caminho correto. Não tenha medo de passar sobre cercas e postes pois eles não resistem a força do seu *Big Foot*.

✓ Evite fazer curvas em velocidade muito alta. Isso fará seu veículo capotar e você perderá muito tempo e posições.

Estratégia de guerra

Assuma o controle de um tanque de guerra em Panzer Commander

FICHA TÉCNICA
Produtor
Mindiscape
Observação:
Até o fechamento desta edição não disponível no Brasil
Limitação:
Uma fase

Prepare-se para comandar um tanque de guerra durante batalhas na Alemanha e na Rússia. O tanque é resistente, mas será você contra o resto. E pior, no território inimigo.

Instale o programa (é só ir dando *Next* e *Yes*). No final, feche a janela do WordPad, e vá até o menu Iniciar. Execute o jogo clicando no ícone *Panzer Commander,* dentro da pasta de mesmo nome. Caso apareça alguma janela, clique em OK.

Para assumir o controle do tanque e começar o ataque, clique no primeiro ícone (*Single Scenario*), na parte inferior da tela. Na tela seguinte, selecione se você deseja combater na Alemanha (*German*) ou na Rússia (*Soviet*), clicando no ícone correspondente. Depois clique no botão com um checklist (✓). Aguarde e você já estará no controle do tanque (ver Comandos). Para sair do jogo, aperte Esc e depois vá em *Quit* (canto inferior direito, no menu principal).

COMANDOS

V – troca para a visão de um tanque inimigo
↑ – acelera para a frente
↓ – acelera de marcha à ré
← – vira à esquerda
→ – vira à direita
F1 até F8 – muda o ponto de visão
Delete – freio
Ctrl – dispara a metralhadora, quando acionada
Barra de espaço – dispara o canhão principal

Cachorro de balões

Balloon Dog *mistura estratégia e ação com bastante humor*

Ajude um cachorro feito de balões a encontrar o caminho certo, pulando sobre balões de gás que flutuam no espaço. Pode parecer estranho, mas depois de jogar uma vez você vai gostar. Não é preciso nenhuma habilidade para vencer, apenas um bom raciocínio.

Depois de instalado (basta dar *Next* e no final clicar em *Finish*), o grupo Pop! será criado no botão Iniciar. Para executar o jogo, clique no ícone *Pop! The Ballon Dog Puzzle Game*.

Aparece o menu principal. Aperte a tecla F1 para começar. Sua missão é levar o

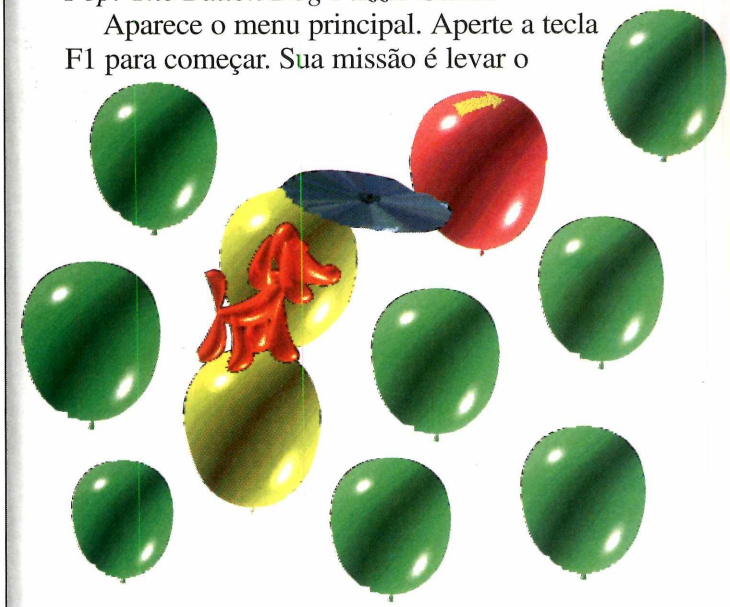

cãozinho até um balão azul com estrelas amarelas e passar de fase. Usando a seta direcional para cima, o cachorro pula de um balão para outro. As setas para a esquerda e direita mudam a direção que ele irá pular.

A primeira fase é simples: basta ir apertando a seta para cima sem mudar a direção, que você avança de fase. Entretanto, nas fases seguintes (10 nesta versão), será necessário resolver pequenos quebra-cabeças para encontrar o caminho correto até a saída. Para sair do jogo, aperte ESC e depois F7.

FICHA TÉCNICA
Produtor
Zero Entertainment, Inc. 911 E. Pike Street #208 Seattle, WA 98122-3839
Fax:
001 (206) 302-7561
Valor do registro
Não informado
Limitação:
10 fases (no jogo completo são 87)

Motocross

Faça manobras radicais com uma moto em Super Motocross

Passar por lombadas, buracos e quedas com uma moto evitando que ela capote, é seu objetivo em *Super Motocross*. A parte mais divertida do jogo são as incríveis manobras que você pode fazer com a moto.

O jogo precisa ser copiado para o computador. Para executá-lo, entre no diretório **C:\revista\cdrom36\jogos\scross** e clique sobre o arquivo Across.exe.

FICHA TÉCNICA
Produtor
Pic A Program
13 Saint Markds Place
NY, NY 10003 - USA
Valor do registro:
35 dólares
Limitação: 16 fases

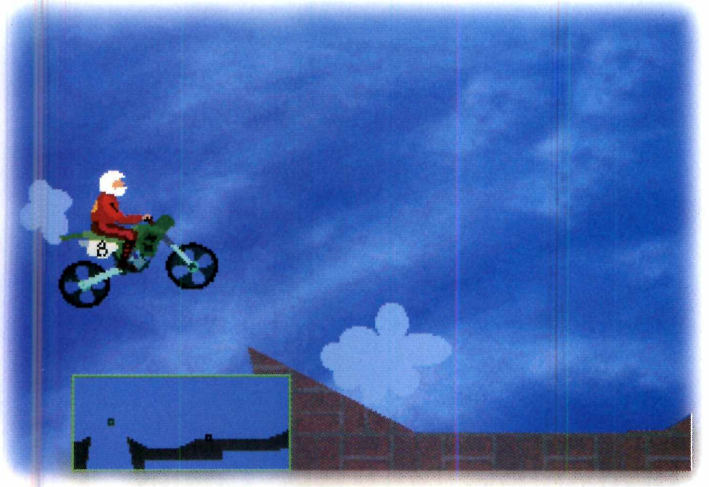

Sua missão é, primeiro recolher as maçãs, e depois ir em direção da flor para passar de fase. Pode parecer fácil, mas a moto é muito sensível aos obstáculos do trajeto. E mais: à medida que você for avançando de fase (são 16 nesta versão) os obstáculos ficarão mais e mais difíceis de serem ultrapassados.

Os comandos são simples: a seta direcional para cima acelera a moto e a para baixo, freia. Já as setas para a esquerda e direita equilibram a moto evitando que ela capote e você morra.

Para mudar a direção que a moto se move (esquerda ou direita), aperte a barra de espaço. Para sair do jogo a qualquer instante, aperte a tecla ESC.

Quebra-cabeça do oriente

Um jogo desafiante que vai prender sua atenção por muito tempo

Shanghai é um jogo semelhante ao *Mahjongg* (famoso jogo chinês), que traz cinco estilos de quebra-cabeças diferentes. O objetivo é desmontar um tabuleiro fazendo desaparecer as peças iguais. Inicie a instalação e quando aparecer a tela *Welcome to Shanghai*, clique em *Next* e depois *Install*. No final, clique em *Finish* e o jogo será executado de forma automática (mas é preciso ter o DirectX instalado).

Na primeira tela dê OK. Nesta versão você tem cinco tipos de quebra-cabeças diferentes, nos quais a regra é sempre a mesma: você deve ir removendo (com cliques do mouse) os pares iguais até não restar nada, mas as pedras devem estar livres.

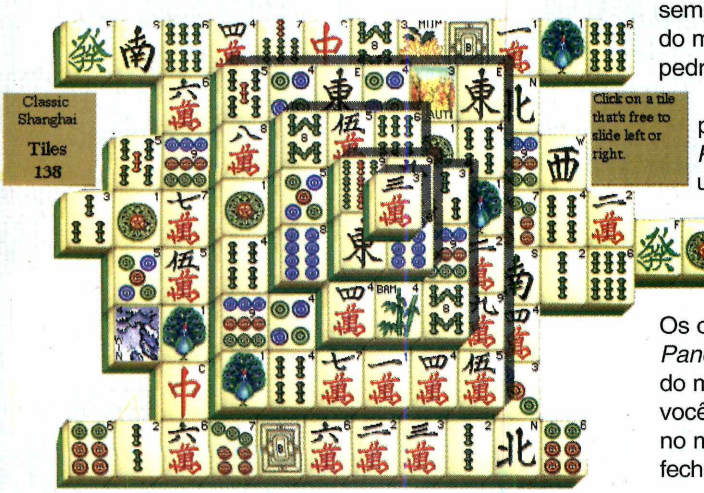

Para selecionar um dos quebra-cabeças, no menu principal, clique sobre um dos três nomes: *Shanghai, Kids* (para as crianças) ou *Mah-Jongg*, parecido com um jogo de cartas, no qual você vai descartando (*Discard*) as pedras que não servem e recolhendo as úteis, até formar blocos de três pedras iguais e ficar sem nada. Os outros dois jogos: *Dynasty* e *Pandemonium*, você acessa através do menu *Games,* que surge quando você seleciona uma das três opções, no menu principal. Para sair do jogo, feche a janela e depois clique em *Quit.*

FICHA TÉCNICA
Produtor
ActiVision
Limitação:
Uma opção de jogo.
Observação: até o fechamento desta edição, não disponível no Brasil

Gostou do Curso de Inglês Americano?

Então saiba que com o Fale Já! você também pode aprender:

- Espanhol
- Francês
- Inglês Britânico
- Italiano
- Alemão
- Árabe
- Chinês
- Dinamarquês
- Finlandês
- Grego
- Hebraico
- Holandês
- Húngaro
- Japonês
- Norueguês
- Polonês
- Russo
- Sueco
- Turco

Apenas R$ 19,00

EDITORA EUROPA

Nas melhores bancas e livrarias ou pelo fone (011) 816-6767

GUIA DO CD-ROM

Aqui, alguns dos principais títulos em CD-ROM disponíveis no mercado brasileiro. Listamos o telefone dos distribuidores e, embora eles não façam vendas diretamente, podem indicar o revendedor mais próximo a você. Os preços são os sugeridos por eles

COREL WORDPERFECT SUITE 8
(PORTUGUÊS)

Pacote da Corel que concorre diretamente com o Office da Microsoft. São quatro programas principais: editor de textos, uma planilha de cálculos, programa para fazer apresentações no PC e um programa que integra tudo à Internet. Todo em português, o pacote não perde em nada para o concorrente da Microsoft. ☺

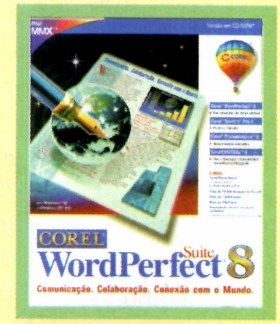

COREL
BRASOFTWARE
(011) 3179-6900
199,00

G-POLICE
(MANUAL EM PORTUGUÊS)

Jogo de ação com excelentes imagens gráficas em três dimensões. Você faz parte de um esquadrão da polícia do futuro, e poderá participar de várias missões (35 no total), em sete ambientes diferentes. O único problema é que o G-Police exige um excelente computador. Recomendado para quem gosta de bastante ação. ☺

PSYGNOSIS
MPO MULTIMÍDIA
(011) 3675-3766
58,00

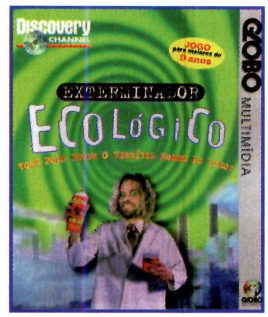

EXTERMINADOR ECOLÓGICO
(PORTUGUÊS)

Direcionado para os adolescentes, o objetivo é combater um inimigo que adora espalhar poluição pelo mundo. O jogo é cheio de vídeos e imagens em três dimensões. Foi desenvolvido pelo Discovery Channel, o canal de TV sobre Ciência. Ao mesmo tempo que o programa diverte ele também ensina. ☺

DISCOVERY CHANNEL
GLOBO MULTIMÍDIA
0800-130.303
65,00

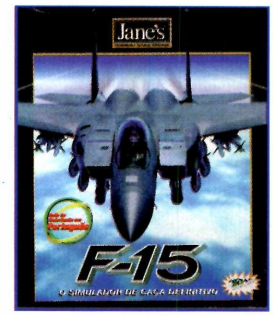

F-15
(MANUAL EM PORTUGUÊS)

Simulador de vôo com imagens gráficas em 3D de excelente qualidade. Como todo simulador tem muitos comandos, tornando-se aconselhável somente para aqueles que gostam de jogos do tipo. O ponto forte são as paisagens e terrenos que possuem muitos detalhes. ☺

JANE'S
MSD MULTIMÍDIA
(021) 533-3200
MPO MULTIMÍDIA
(011) 3675-3766
72,00

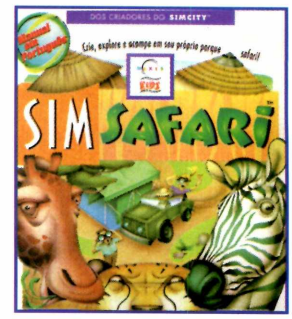

SIMSAFARI
(MANUAL EM PORTUGUÊS)

Na mesma linha do clássico SimCity, neste game você cria, explora e acampa em seu próprio parque de safari. O jogo é um simulador bastante real que, para a construção do parque, leva em conta diversos parâmetros. O visual é de primeria linha. Indicado para estrategístas. ☺

MAXIS/EA
MSD MULTIMÍDIA
(021) 533-3200
MPO MULTIMÍDIA
(011) 3675-3766
74,00

FLOORPLAN 3D DELUXE
(MANUAL EM PORTUGUÊS)

Você já pensou em projetar os quartos de sua casa antes de eles serem construídos, e depois ver o resultado em três dimensões na tela do computador? Isso é possível com o FloorPlan 3D, um programa simples de usar que vem com todos os recursos necessários para o projeto de decoração e arquitetura de vários ambientes. Depois, você vê o resultado em 3D e pode modificá-lo da forma que desejar facilmente. Indicado para arquitetos e para pessoas comuns que desejam fazer o seu próprio projeto. ☺

IMSI
MSD MULTIMÍDIA
(021) 533-3200
69,00

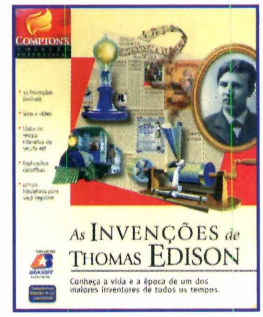

AS INVENÇÕES DE THOMAS EDISON
(PORTUGUÊS)

Enciclopédia multimídia sobre Thomas Edison, o inventor da lâmpada. Você vai ficar sabendo fatos sobre a vida e época deste que é um dos maiores inventores de todos os tempos. Para aqueles que gostam de Ciência este CD-ROM é imperdível.☺

COMPTON'S
BRASOFT
(011) 285-5344
51,00

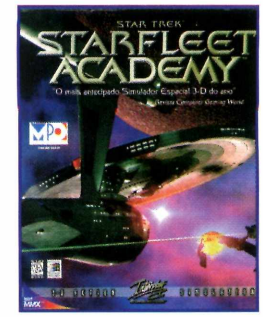

STARFLEET ACADEMY
(MANUAL EM PORTUGUÊS)

Esse é para os fãs da série Jornada nas Estrelas. O jogo é um simulador de vôo espacial onde você participa de um treino de cadetes para se tornar membro da frota estelar. O jogo conta com a participação dos atores da série clássica Jornada nas Estrelas.☺

INTERPLAY
MPO MULTIMÍDIA
(011) 3675-3766
75,00

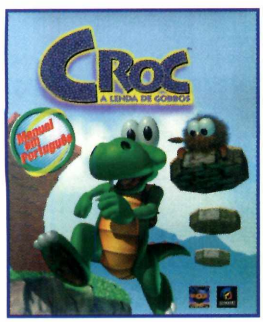

CROC
(MANUAL EM PORTUGUÊS)

No estilo dos clássicos jogos de videogame, em Croc você assume o controle de um crocodilo bastante simpático que deve salvar seus amigos de um malvado bruxo chamado Baron Dante. O jogo é totalmente em 3D e tem excelentes imagens. ☺

FOX/EA
MSD MULTIMÍDIA
(021) 533-3200
MPO MULTIMÍDIA
(011) 3675-3766
74,00

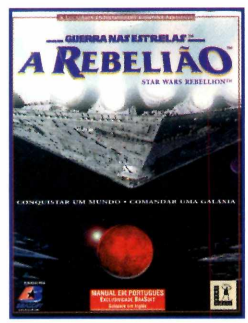

GUERRA NAS ESTRELAS - A REBELIÃO
(MANUAL EM PORTUGUÊS)

Diferente dos outros jogos da série Guerra nas Estrelas, A Rebelião é um jogo de estratégia, e não de ação. O objetivo é conquistar o universo, e você pode fazer isso do lado da Aliança Rebelde ou do Império Galáctico. Excelente opção para os estrategistas.☺

LUCAS ARTS
BRASOFT
(011) 285-5344
58,00

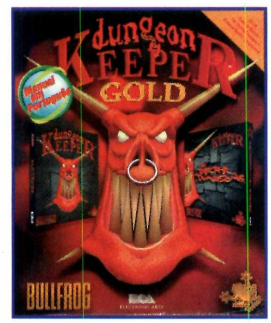

DUNGEON KEEPER GOLD
(MANUAL EM PORTUGUÊS)

Jogo que mistura estratégia e ação. Controle um exército de malvados monstros, com o objetivo de dominar terras vizinhas, aterrorizando seus moradores. Apesar de o enredo ser de terror, o jogo tem muito humor. ☺

BULLFROG/EA
MSD MULTIMÍDIA
(021) 533-3200
MPO MULTIMÍDIA
(011) 3675-3766
74,00

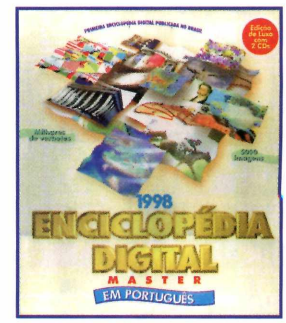

ENCICLOPÉDIA DIGITAL 1998 - MASTER
(PORTUGUÊS)

Apesar de ter um conteúdo vasto e bem documentado com fotos e vídeos, esta enciclopédia possui uma interface bastante fraca comparada a outros programas do mesmo genêro. O ponto forte é fato de ela estar toda em português. É composta de dois CDs. 😐

GLLG
MSD MULTIMÍDIA
(021) 533-3200
109,00

Congresso Fenasoft'98

20 a 24 de julho de 1998

Palácio de Convenções do Anhembi - São Paulo

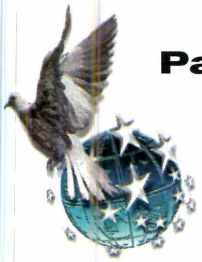

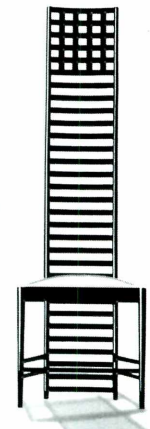

UM CONGRESSO INTERATIVO SOBRE TECNOLOGIA

Nosso programa básico está aberto a suas sugestões e propostas...
Entre em contato conosco sobre o que você precisa e deseja conhecer, ver, ouvir...

UM CONGRESSO HUMANO SOBRE TECNOLOGIA

Nosso espaço está preparado para promover um encontro entre profissionais motivados a analisar seu mercado de trabalho...

UM CONGRESSO CULTURAL SOBRE TECNOLOGIA

Nossa mente está voltada para as mudanças de comportamento que a comunicação informatizada está promovendo...

JUNTE-SE A NÓS PARA FAZER UM UPGRADE NA SUA CABEÇA

Programação Geral

Das 8:30 as 19:00 hs.	20/07/98	21/07/98	22/07/98	23/07/98	24/07/98
Track 1 Desenvolvimento de Sistemas	Orientação o Objetos	Cliente / Servidor e Ambiente Distribuído	Desenvolvimento na Internet	Banco de Dados	Ambientes e Linguagens de Desenvolvimento
Track 2 Tecnologia da Informação	Data Warehousing	Softwares de Gestão (ERP)	Workflow e Processamento Digital de Documentos	BPA (Business Process Automation) e Benchmarking	Soluções Corporativas
Track 3 Tecnologia da Internet	Intranet	Extranet	Internet	Segurança na Internet	Integração Internet-Intranet- Extranet
Track 4 Redes	Administração e Gerência de Redes	Redes Corporativas	Sistemas Operacionais de Redes e Protocolos	Conectividade e Integração de Plataformas	Segurança em Redes
Track 5 Telecomunicações	Serviços de Integração	Infraestrutura de Acesso	Serviços de Comunicação sem Fio	Serviços de Comunicação Pessoal	Serviços para Marketing, Entretenimento e Negócios
Track 6 Soluções de Automação	Automação Comercial	Automação Bancária	Automação Industrial	Multimídia	GIS (Sistemas de Informações Geográficas)
Track 7 Ambientes da Informática	Ambiente Desktop	Ambiente de Aplicações para Pequena e Média Empresa	Ambiente de Gestão	Ambiente de Tecnologia	Ambiente Profissional
Track 8 Projetos Especiais	Informática e Medicina	Informática e Ensino I	Informática e Ensino II	Canais de Distribuição I	Canais de Distribuição II

Programação sujeita a alterações

Preços

	até 31/03/98	de 01/04/98 até 30/04/98	de 01/05/98 até 31/05/98	de 01/06/98 até 30/06/98	após 01/07/98
Integral	R$900,00	R$1050,00	R$1200,00	R$1350,00	R$1500,00
Diária	R$300,00	R$350,00	R$400,00	R$450,00	R$500,00

PARA MAIORES INFORMAÇÕES ENTRE EM CONTATO COM A ASSISTÊNCIA AO CONGRESSISTA FENASOFT'98:

Fone: (011) 815-4011 / Fax: (011) 816-2447

e-mail: congress@fenasoft.com.br

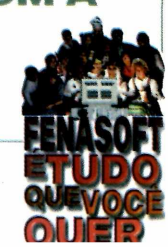

Internet: http://www.fenasoft.com.br

PROMOÇÃO E ORGANIZAÇÃO

Fenasoft Feiras Comerciais Ltda.

cfs/an/01-98

PETER PAN
(PORTUGUÊS)

A clássica história do garoto que nunca cresceu ganhou uma versão multimídia. O programa é um livro interativo, onde as crianças vão virando as páginas na tela. Tudo é narrado em português, e em cada página do livro existe uma animação diferente. Muito bom. ☺

EUROPRESS
MPO MULTIMÍDIA
(011) 3675-3766
35,00

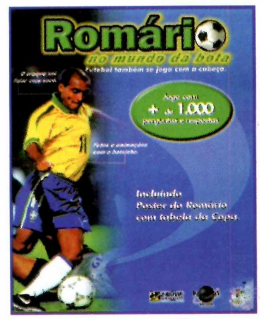

ROMÁRIO NO MUNDO DA BOLA
(PORTUGUÊS)

Apesar do nome sugestivo, não se trata de uma biografia do Romário. O CD-ROM é um jogo de perguntas sobre futebol e Copa do Mundo. Uma das opções tem somente perguntas e curiosidades sobre a vida do craque. Em alguns computadores da redação, ele não rodou. 😐

PARADIGMA
(021) 537-3284
13,90

THE HUNCHBACK OF NOTRE DAME
(PORTUGUÊS)

A original e clássica história do Corcunda de Notre Dame narrada no computador. No estilo livro-vivo, o programa segue a mesma linha do Peter Pan. Cheio de animações, a narração é toda em português. As crianças vão adorar este CD-ROM. ☺

EUROPRESS
MPO MULTIMÍDIA
(011) 3675-3766
35,00

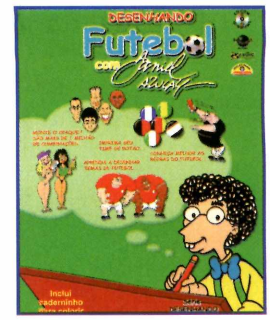

DESENHANDO FUTEBOL COM DANIEL AZULAY
(PORTUGUÊS)

Destinado ao público infantil, este CD-ROM tem desde aulas em vídeo para a criançada aprender a desenhar, até uma opção para criar uniformes para times de futebol de botão. A interface é bastante intuitiva e fácil de usar. Indicado para as crianças que gostam de futebol.☺

PARADIGMA
(021) 537-3284
13,90

HISTÓRIA DO BRASIL
(PORTUGUÊS)

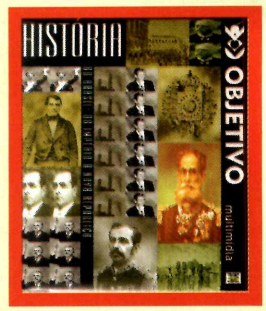

CD-ROM paradidático que pode ser usado por estudantes do primeiro e segundo grau. O programa está dividido em quatro grandes áreas: *O Império brasileiro, Transformações e crise do Império brasileiro, A República velha e Era Vargas,* e por último *Da República populista à Nova República.* As informações são superficiais, porém muito bem documentadas. Indicado apenas para estudantes, e não para professores. Para quem estiver prestando vestibular é uma boa opção para aprender História e testar os conhecimento de forma diferente e menos estressante que o livros do cursinho. ☺

OBJETIVO
(011) 287-7035
49,00

MAX CHEGA À TERRA
(PORTUGUÊS, INGLÊS, ESPANHOL)

Infantil com um propósito genial: ensinar as crianças de quatro a oitos anos de idade conceitos de segurança. Por exemplo, que tipo de objeto em casa é perigoso ou não para brincar. Em português e com desenhos muito bem feitos, MAX não pode faltar nas casas onde têm crianças. ☺

EXPOENTE
0800-41-4424
58,00

CALCULANDO - APRENDA BRINCANDO
(PORTUGUÊS)

Programa educacional com imagens gráficas melhores do que muitos simuladores de corridas. Através de brincadeiras que envolvem carros das mais diversas épocas, crianças aprendem matemática se divertindo. Deverá fazer muito sucesso entre o público infantil. ☺

BYTE & BROTHER
(011) 3662-3657
49,00

Este anúncio pode influenciar os jovens a ultrapassar a velocidade.

CIRRUS LOGIC®

PRODUZIDO NA ZONA FRANCA DE MANAUS
CONHEÇA O AMAZONAS

Computadores UIS. Equipados com um chip da Cirrus Logic que acelera games, aplicativos gráficos e Internet.

Existe uma maneira de você ganhar alta velocidade sem sair da cadeira. Os computadores UIS vêm equipados de fábrica com o chip 5446 da Cirrus Logic, que permite uma performance superior à placa de vídeo. E alguns modelos oferecem um desempenho ainda maior através do chip Laguna, que permite rodar games em 3D com velocidade e qualidade de imagem superiores. Mas a diferença UIS não aparece só na hora da brincadeira. Com um chip Cirrus Logic o equipamento ganha maior velocidade e definição de imagem também na hora de rodar aplicativos gráficos como Corel Draw e Paint Brush, assistir a filmes com imagens MPEG (full motion) e fazer download na Internet. Além disso, a UIS tem o aval de qualidade ISO 9002 e oferece garantia e assistência técnica em todo o Brasil. Os computadores UIS oferecem o melhor desempenho pelo melhor preço do mercado. Mas se quiser fazer um test drive antes, ligue (092) 237-3400 e peça o endereço do circuito, ou melhor, do revendedor UIS mais próximo.

UIS®

Quem tem tá feliz.

www.uis.com

MERIT

A AUTÊNTICA REVISTA DO CD-ROM
Informática Prática, Descomplicada e Completa

Nesta Edição

TRUQUES & MACETES

Respostas às dúvidas dos leitores para resolver qualquer problema. E dicas selecionadas pela redação para você usar melhor os programas que já tem no PC

UPGRADE

Resumo com as principais informações do mundo da informática: fomos aos EUA visitar a maior feira de informática do planeta e contamos tudo para você. Mostramos também mouse e teclado sem fio; um aparelho que acessa a Internet pela TV e sem computador; entre muitas outras novidades

DVD

Confira os lançamentos em DVD, no Brasil e Estados Unidos. Já estão disponíveis: Melhor Impossível; 007- O Amanhã Nunca Morre; os clássicos Mary Poppins e Três Patetas. E a novidade em DVD-ROM, Virtual Pool 2

PROGRAMA COMPLETO

Curso de Inglês – Fale Já! Programa completo, feito especialmente para brasileiros. É um jeito fácil de aprender o básico desse idioma e se virar em qualquer lugar do mundo

11 APLICATIVOS

- **Sistema Integrado Comercial** – tudo o que você precisa para dirigir a sua empresa
- **Agenda Droid** – totalmente em português, reúne num só programa agenda de telefone, de compromissos, entre outras opções
- **Effective Letters** – mais de 400 modelos de cartas em inglês prontos para você usar
- **Organizador pessoal** – faça um cronograma anotando as principais datas de entrega de trabalhos ou de outras atribuições
- **Card Organizer** – catalogador eletrônico de cartões de visita
- **Font Navigator** – gerenciador de fontes (tipos de letras) com visualizador para você manter no PC só as que desejar
- **Fontes** – são 22 novas fontes diferentes para você usar no PC
- **CaseLinr** – crie e imprima capinhas para as suas fitas de áudio
- **TrayTools** – cria atalhos na barra de tarefas do Windows para os programas mais usados
- **Índice dos programas** da revista desde a edição nº 1
- **Desinstalador de arquivos** copiados a partir de nosso CD-ROM

Guia de Compras

Guia com os lançamentos nacionais em CD-ROM. Todos testados na prática, e com a opinião da redação, para ajudar você na hora de suas compras

7 ITENS DE LAZER

- **Desktop Plant** Parecido com o Tamagotchi, você vai cuidar de uma planta virtual na tela do PC
- **Phone Free** – faça ligações internacionais, via voz pela Internet, pagando tarifa local
- **Greeting Card Creator** – crie cartões animados para várias ocasiões. É possível colocar textos, sons, música... depois, é só enviar
- **Screen Saver Bebê** – o famoso bebê dançante chega às telas do computador
- **Screen Saver Cidades** – as belezas de várias cidades do mundo inteiro vão aparecer na tela do seu computador
- **Screen Saver Lembretes** – protetor de tela que coloca um quadro de cortiça para você anotar seus recados na tela do PC
- **Stay Tooned** – Infantil. São salas onde a criança deve resolver brincadeiras e se relacionar com lutadores invocados e divertidos

8 JOGOS: 2 SHAREWARES E 6 DEMOS

- **World Cup 98** Sucessor do famoso FIFA 98, ambientado na França para que você jogue como se estivesse na Copa do Mundo

- **Monster Truck 2** acelere tudo em veículos com pneus gigantes. Você pode até passar sobre adversários para vencer
- **Emergency** Assuma o papel dos anjos do asfalto e resolva situações de emergência
- **Cachorro de balão** – ajude um cachorro feito de balões a encontrar o caminho no meio do labirinto
- **Panzer Commander** – prepare-se para comandar um tanque de guerra durante batalhas na Alemanha ou na Rússia
- **Action Super Cross** – faça manobras radicais com uma moto. Você poderá passar por lombadas, buracos e quedas evitando que a moto capote
- **Shanghai Dynasty** – no estilo Mahjongg (famoso jogo chinês) são cinco ótimos quebra-cabeças
- **Trophy Rivers** – pratique pesca esportiva direto da tela do computador

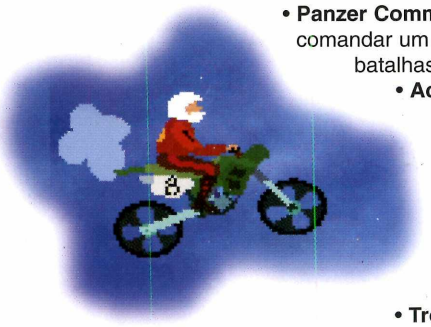

REVISTA DO CD-ROM
Nas bancas, no dia 25 de cada mês, sempre com um CD-ROM, em português, e um suplemento com os melhores endereços da Internet. Se estiver faltando peça ao seu jornaleiro